

Občina Cerknica | Cesta 4. maja 53 | SI - 1380 Cerknica
Tel: (01) 70 90 610, Fax: (01) 70 90 633



Letno poročilo javnega zavoda glasbene šole Fran Gerbič Cerknica za leto 2014



OBČINA
CERKNICA

CESTA 4. MAJA 53
SI-1380 CERKNICA
TELEFON 01 7090 610
TELEFAKS 01 7090 633
INFO@CERKNICA.SI
WWW.CERKNICA.SI

Številka: 4100-10/2013

Datum: 8. 6. 2015

**SVETNICAM IN SVETNIKOM
OBČINSKEGA SVETA**

ZADEVA: LETNO POROČILO JAVNEGA ZAVODA GLASBENA ŠOLA FRANA GERBIČA CERKNICA ZA LETO 2014

NAMEN: Obravnava in sprejem sklepa

ZAKONSKA OSNOVA: Zakon o javnih financah (Ur. l. RS, št. 11/11 –UPB4, 101/2013-ZJF-G)

PREDLAGATELJ: Župan, Marko Rupar

POROČEVALEC: Ravnatelj Milivoj Matković

PREDLOG SKLEPA: Občinski svet Občine Cerknica se je seznanil z letnim poročilom javnega zavoda Glasbena šola Frana Gerbiča Cerknica za leto 2014

O b r a z l o ž i t e v :

99. člen ZJF določa, da morajo posredni uporabniki občinskega proračuna predložiti letno poročilo za preteklo leto skupaj z obrazložitvami najpozneje do 28.2. tekočega leta.

Na podlagi aktov o ustanovitvi javnih zavodov, katerih ustanoviteljica oziroma soustanoviteljica je občina Cerknica, ti zavodi enkrat letno poročajo o svojem poslovanju občinskemu svetu občine Cerknica.

V prilogi posredujemo letno in finančno poročilo Glasbene šole Frana Gerbiča Cerknica za leto 2014.

Pripravila:
Bogdana BIZJAK,

ŽUPAN
Marko Rupar

Priloga:
- Poročilo poslovno in finančno



Frana
Gerbiča

Cerknica

GLASBENA ŠOLA FRANA GERBIČA CERKNICA, Partizanska 9, 1380 Cerknica, tel.: 01/70 50 733, davčna št.: 96787163, Podračun UJP: 01213-6030709633

OBČINA CERKNICA
Cesta 4. maja 53

1380 CERKNICA



	OBČINA CERKNICA	
DATUM	27-02-2015	SIG. ZNAK:
VREDN.:	PRILOGE:	
ŠIFRA ZADEVE:		

V prilogi tega dopisa, vam pošiljam letno poročilo za leto 2014, ter poslovno in finančno poročilo.

Cerknica: 26.02.2015



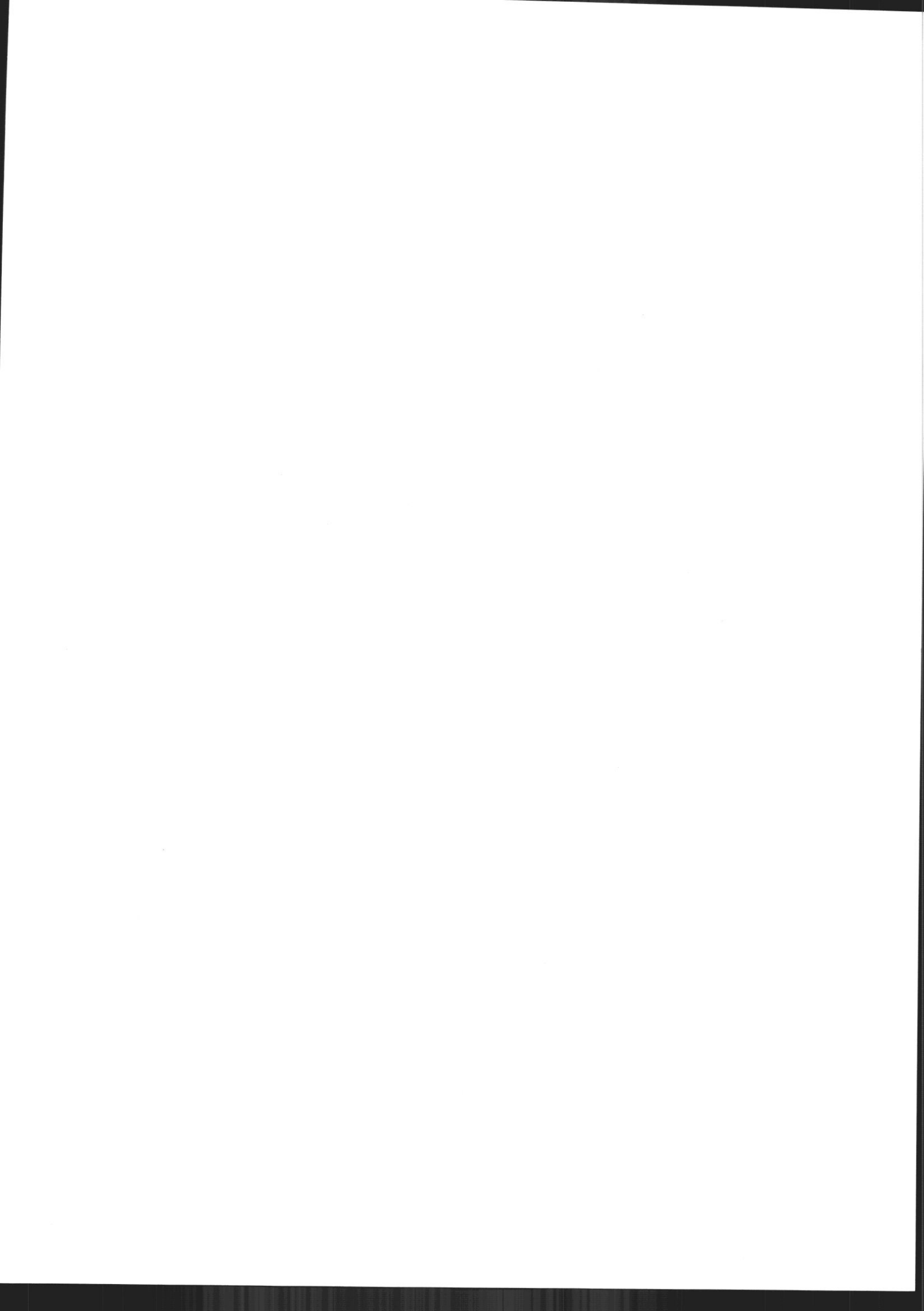

GLASBENA ŠOLA FRANA GERBIČA CERKNICA

Partizanska cesta 9, 1380 Cerknica

Tel.: 01/7050733

Faks: 01/7050735

E-pošta: glasbena.cerknica@siol.net

Internet: www.gscerknica.si

**Poslovno poročilo
Glasbene šole
Frana Gerbiča Cerknica
za leto 2014**

Ravnatelj Glasbene šole Fran Gerbiča Cerknica
Milivoj Matkovič, prof.

Cerknica, februar 2015

Poslovno poročilo Glasbene šole Frana Gerbiča Cerknica

Poročilo ravnatelja in kratka predstavitev Glasbene šole Frana Gerbiča Cerknica

Glasbena šola Frana Gerbiča Cerknica je javno-vzgojno izobraževalni zavod z matično šolo v Cerknici, v svojem sestavu ima dislocirane oddelke Rakek, Stari trg in Nova vas.

Šola izvaja dejavnost **osnovnega glasbenega izobraževanja**, ki poteka v oddelkih individualnega in skupinskega pouka, nauka o glasbi, predšolske glasbene vzgoje in glasbene pripravnice. Javno veljavni vzgojno-izobraževalni program je sprejet na način in po postopku, ki je določen z zakonom. Dejavnost šole je javna služba, katere izvajanje je v javnem interesu.

Šola ima za učence, ki presegajo s predmetnikom določene standarde znanja, organiziran dodatni pouk, ki ga izvajamo na področju individualnega in skupinskega pouka. Prav tako izvajamo dodatni pouk za učence in skupine, ki se pripravljajo na državna in mednarodna tekmovanja ali pomembnejše nastope, in ko pripravljamo večje projekte oz. sodelujemo z zunanjimi sodelavci in s kulturnimi društvi.

Dopolnilni pouk organizira šola za tiste učence, ki ne dosegajo minimalnih standardov znanja, in za učence, ki imajo zaradi objektivnih razlogov premalo realiziranih učnih ur. Dopolnilni pouk po potrebi izvajajo vsi pedagoški delavci pri individualnem in skupinskem pouku.

Za pridobivanje orkestralne in komorne prakse imamo na šoli organizirane interesne dejavnosti, ki jih vodijo učitelji in ravnatelj. Tako v okviru šole delujejo trije orkestri; pihalni, godalni orkester in mali godalni orkester. Prav tako imamo organizirane številne komorne skupine. Glasbena šola Frana Gerbiča Cerknica je v svojem okolju zelo aktivno udeležena, saj redno sodelujemo z vsemi šolami in vrtci ter drugimi organizacijami in društvi v občini. Sodelovanje poteka na kadrovske in tudi na programski ter organizacijski ravni. S svojimi programi redno sodelujemo na prireditvah v okviru lokalne skupnosti. Veliko je sodelovanja tudi z gospodarskimi družbami in dobrodelnimi organizacijami. Vsa ta aktivnost se odraža tudi v naklonjenosti naši dejavnosti, saj si skoraj vsi organizatorji različnih kulturnih in zabavnih prireditev želijo našega sodelovanja.

Za uspešno uresničevanje zastavljenih ciljev ni dovolj le pripravljenost za delo, strokovna usposobljenost in gmotne razmere, pomembni so ljudje in odnosi med njimi. Zavedamo se, da šola ni le stavba, v kateri učenci nabirajo znanje skladno z veljavno zakonodajo, ampak da je mnogo več. Je zakladnica idej, občutij in talentov, ki jih nosijo v sebi tako učenci kot učitelji in ostali udeleženci vzgojno-izobraževalnega procesa.

Kratka predstavitev šole

NAZIV: Glasbena šola Frana Gerbiča Cerknica

SKRAJŠANO IME: GŠ Frana Gerbiča Cerknica

SEDEŽ: Partizanska cesta 9, 1380 Cerknica

Matična številka: 5083702

Davčna številka: 96787163

Št. telefona: 01/70-50-733

Št. faksa: 01/70-50-735

E-naslovi: glasbena.cerknica@siol.net
milivoj.matkovic@guest.arnes.si
milivoj.matkovic@gmail.com

Internetna stran: www.gscerknica.si

Organiziranost šole in predstavitev odgovornih oseb

Organiziranost šole (strokovni organi zavoda: učiteljski zbor, razredniki in strokovni aktivni, tajništvo, računovodstvo)

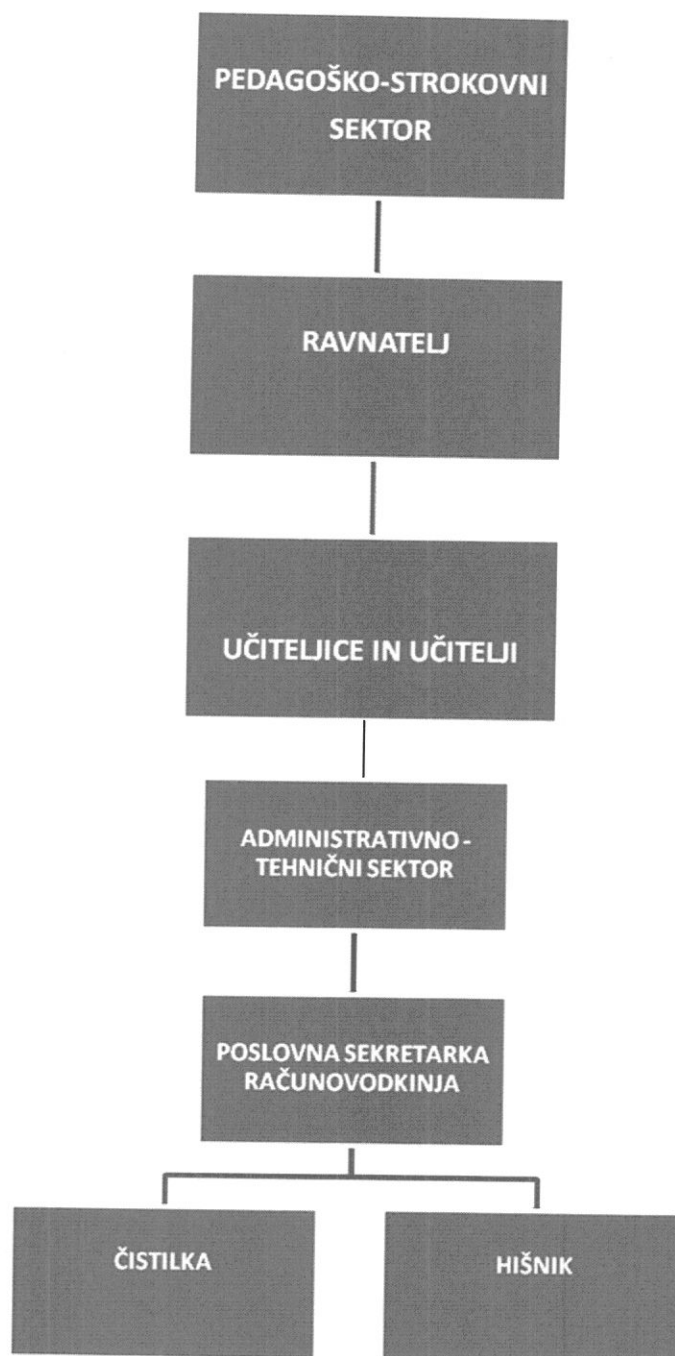

Predstavitev odgovornih oseb

Ravnatelj: **Milivoj MATKOVIČ**

Predsednica Sveta zavoda: **Katarina SKUK**

Poslovna sekretarka: **Nataša URBAS**

Računovodkinja: **Liljana ŠTRITOF**

1. Zakonske in druge pravne podlage, ki pojasnjujejo delovno področje

GLASBENA ŠOLA
Akt o ustanovitvi Glasbene šole Frana Gerbiča Cerknica
Zakon o glasbenih šolah
Zakon o delovnih razmerjih
Zakon o zavodih
Zakon o organizaciji in financiranju vzgoje in izobraževanja
Zakon o javnih financah
Zakon o javnih uslužbencih
Zakon o šolski inšpekciji
Zakon o računovodstvu
Kolektivna pogodba za dejavnost vzgoje in izobraževanja v RS
Pravilnik o določitvi neposrednih in posrednih uporabnikov državnega in občinskega proračuna
Pravilnik o vodenju razvida izvajalcev javno veljavnih programov vzgoje in izobraževanja
Pravilnik o pripravi strokovnih delavcev na področju vzgoje in izobraževanja
Pravilnik o šolski dokumentaciji v glasbenih šolah
Pravilnik o šolskem koledarju za glasbene šole
Pravilnik o šolskem redu za glasbene šole
Pravilnik o publikaciji v glasbeni šoli
Pravilnik o izvajanju pouka v glasbenih šolah
Pravilnik o preverjanju in ocenjevanju znanja ter napredovanju učencev v glasbenih šolah
Pravilnik o normativih in standardih v glasbenih šolah
Pravilnik o smeri strokovne izobrazbe, ki jo morajo imeti učitelji, korepetitorji in knjižničarji v GŠ
Pravilnik o zbiranju in varstvu osebnih podatkov v glasbenih šolah

Zavod zastopa in predstavlja ravnatelj, ki je pedagoški in poslovodni organ zavoda. Poleg njega za upravljanje šole skrbi Svet zavoda Glasbene šole Frana Gerbiča Cerknica, ki ga sestavlja pet predstavnikov delavcev zavoda (Katarina Skuk, Boštjan Šmalc, Jernej Šmalc, Rebeka Hren Dragolič in Tadej Podobnik), trije predstavniki Sveta staršev (Krunoslav Križ, Vesna Kandžič Basar in Janez Poje) in trije predstavniki ustanovitelja (Tanja Avsec, Helena Kusič in Janez Kovačič).

Organi upravljanja in strokovni organi zavoda

Člani sveta zavoda:

- **5 predstavnikov delavcev zavoda:** Katarina Skuk, Boštjan Šmalc, Jernej Šmalc, Rebeka Hren Dragolič, Tadej Podobnik.
- **3 predstavniki ustanovitelja:** Tanja Avsec, Janez Kovačič, Helena Kusič.
- **3 predstavniki staršev:** Krunoslav Križ, Janez Poje, Vesna Kandžič Basar.
- **Predsednica** - Katarina Skuk.
- **Podpredsednik** - Janez Poje.

Člani sveta staršev:

- **Predstavniki sveta staršev:** Klavdija Švigelj, Nataša Andreja Ivančič, Vesna Telič Kovač, Krunoslav Križ, Anita Kolmanič, Davor Frankovič, Janez Poje, Vesna Kandžič Basar.
- **Predsednik** - Krunoslav Križ.

Vodje strokovnih aktivov:

- **Klavir - harmonika:** Helena Rot.
- **Godala, brenkala:** Boštjan Šmalc.
- **Pihala, trobila in tolkala:** Ivana Barčič Mišič.
- **PGV, GP, nauk o glasbi, petje:** Eva Favento Ule.

Učiteljski zbor po oddelkih

- **Oddelek za klavir:** Irena Cundrič Iskra, Eva Favento Ule, Ivan Marinovič, Tadej Podobnik, Helena Rot, Katarina Skuk, Tatjana Škerlj, Anka Švigelj.
- **Oddelek za harmoniko:** Roland Mahnič, Ciril Skebe.
- **Oddelek za godala in kitaro:** Mojca Brank, Tonka Pirnat Pogačnik, Eva Dukarič, Đorđe Malkoč, Mateja Mirkac, Lucija Grošelj, Boštjan Šmalc.
- **Oddelek za pihala:** Ivana Barčič Mišič, Rebeka Hren Dragolič, Alojz Lopič, Jernej Šmalc, Katja Mlinar.
- **Oddelek za trobila, tolkala:** Nastja Jerman, Milivoj Matkovič, Gašper Štefančič.
- **Oddelek za petje:** Rebeka Hren Dragolič, Teja Saksida.
- **Oddelek za nauk o glasbi:** Irena Cundrič Iskra, Eva Favento Ule, Anka Švigelj.

Program glasbenega izobraževanja

Šola s svojim glasbenim izobraževanjem in vzgojo omogoča učencem pridobitev splošne glasbene in kulturne razgledanosti. Zavedamo se, da opravljamo odgovorno in pomembno delo, saj igranje instrumenta ni samo pridobivanje strokovnega glasbenega znanja, ampak pomagamo skozi glasbeno izobraževanje oblikovati družabni, socialni in kulturni čut vsakega posameznega učenca in ga s tem vzgajamo tudi za življenje.

V glasbeni šoli se izobražujejo predšolski otroci, učenci osnovnih šol, dijaki, vajenci in študentje po programih osnovnega glasbenega izobraževanja.

Te programe predstavljajo:

- predšolska glasbena vzgoja - PGV (starost 5 let),
- program glasbena pripravnica - GP (starost 6 let),
- glasba (instrument, petje, NGL, solfeggio, orkester, komorna igra).

Za naše delo sta značilni dve obliki pouka:

- individualni pouk,
- skupinski pouk.

Glasbeni program vsebuje obvezne predmete, določila o korepeticijah in nastopih učencev, za zelo nadarjene učence pa še dodatni pouk za seznanjanje z obsežnejšim in zahtevnejšim programom oziroma dodatne priprave na državna in mednarodna tekmovanja.

Predmetniki določajo obvezne predmete za nižjo in višjo stopnjo glasbene šole, tedensko oziroma letno število ur pouka ter način izvajanja pouka. Učni načrti določajo vsebino predmetov, cilje in standarde znanj. Pouk instrumentov in petja poteka individualno, dvakrat tedensko, ura individualnega pouka traja 30 oz. 45 minut. Pouk nauka o glasbi, solfeggia, predšolske glasbene vzgoje, glasbene pripravnice, orkestra in komorne igre poteka skupinsko enkrat ali dvakrat tedensko.

Za zelo nadarjene in uspešne učence se lahko od drugega razreda dalje organizira dodatni pouk, upoštevajoč merila, ki jih predpisuje 17. - 19. člen Pravilnika o izvajanju pouka v glasbenih šolah. O uvedbi dodatnega pouka odloča učiteljski zbor šole na predlog učitelja oz. izpitne komisije po posvetovanju z učencem in njegovimi starši oz. ravnatelj po pridobitvi soglasja ministrstva za šolstvo znanost in šport.

Komorna igra in orkestri so tudi obvezni predmeti, ki jih učencu določi učitelj predmeta glede na predmetnik in presojo o učenčevih sposobnostih.

2. Dolgoročni cilji iz zastavljenega večletnega programa dela in razvoja oziroma področnih strategij in nacionalnih programov

- Odkrivanje in razvijanje glasbene sposobnosti učencev
- Zagotavljanje prostorskih pogojev za delo (odd. Rakek) ter kakovostnega in sodobnega znanja
- Sooblikovanje osebnosti in načrtno izboljševanje glasbene izobraženosti prebivalstva
- Doseganje uspehov v instrumentalnih ansamblih, orkestrih, pevskih zborih
- Pridobivanje znanja za nadaljnje glasbeno izobraževanje
- Omogočanje umetniškega doživljanja in izražanja
- Omogočanje osebnostnega razvoja učencev skladno z njihovimi sposobnostmi in zakonitostmi razvoja
- Vzgajanje za obče kulturne in civilizacijske vrednote, ki izvirajo iz evropske tradicije

- Vzgajanje za medsebojno strpnost, spoštovanje drugačnosti in sodelovanje z drugimi
- Dodatni pouk za učence, ki se želijo seznanjati z obsežnejšim in zahtevnejšim programom
- Spodbujanje dobrih medsebojnih odnosov med učenci, učitelji in starši
- Zagotavljanje ustreznih prostorskih pogojev učencem in učiteljem
- Zagotavljanje varnega izobraževanja v šoli, kjer se prepletata teorija in praksa
- V zdravem, varnem in ustvarjalnem okolju nuditi učencu bogastvo izkušenj in spodbujati oblikovanje učenčeve pozitivne samopodobe
- Spodbujati ustvarjalnost in inovativnost delavcev, njihovo kvaliteto nagraditi in jo predstaviti širši javnosti
- Dvigovanje kakovosti in estetskega videza šolskega prostora in njegove okolice

3. Letni cilji iz letnega programa dela za leto 2014

- Ohraniti ali povečati število vpisanih učencev na deficitarne instrumente,
- Ohraniti odstotek učencev, ki uspešno končajo šolsko leto,
- Nadaljevati uspešne nastope in ponuditi nove zanimive programe,
- Dosegati vidne uspehe na regijskih, državnih in mednarodnih tekmovanjih,
- Udeleževati se regijskih in republiških instrumentalnih, orkestralnih in pevskih revij,
- Nabava kvalitetnih glasbil,
- Nabava notnega gradiva za potrebe individualnega in skupinskega pouka,
- Skrb za stalno strokovno izpopolnjevanje delavcev
- Zagotavljati in vzdrževati pozitivno klimo in dobro počutje vseh udeležencev v procesu izobraževanja

Glede na zastavljene letne cilje iz programa dela ugotavljamo, da ni odstopanj od programa dela ki se izvaja po letnem delovnem načrtu.

3.1 Pregled stanja vpisa in primerjava s preteklimi leti

Preglednica 1. Pregled števila učencev v šolskih letih 2013/2014 in leto 2014/2015

	2013/2014 (stanje na dan 1.9.2013)	2014/2015 (stanje na dan 1.9.2014)
INDIVIDUALNI POUK	261	261
NAUK O GLASBI (vklj. solfeggio)	282 (22 skupin)	285 (23 skupin)
PREDŠOLSKA GL. VZG.	12 (1 skupina)	11 (1 skupina)
GLASBENA PRIPRAVNICA	20 (2 skupini)	19 (2 skupini)
SKUPAJ	314	315

V šolskem letu 2014/2015 je s šolanjem nadaljevalo 212 učencev. Zaradi omejenega vpisa je bilo 49 prostih mest, za vpis novih učencev. Prednost pri vpisu je imelo 14 učencev, ki so obiskovali samo pouk NGL, 35 pa je sprejetih novih učencev, ki so opravili sprejemne preizkuse za vpis v šolsko leto 2014/2015.

Učenci, ki v šolskem letu 2014/2015 čakajo na vpis in obiskujejo samo pouk NGL:

- oddelek Cerknica - 8 učencev
- oddelek Rakek - 6 učencev
- oddelek Stari trg - 7 učencev

Učenci, ki so opravili sprejemni preizkus in NISO sprejeti: 10.

Učenci, ki niso opravili sprejemnega preizkusa: 10.

Statistika vpisa učencev za šolsko leto 2014/2015

		Št. ob zaključku	Konča šolanje	Nadaljuje šolanje	Razporeditev novih učencev	Učencev po instrumentu
1	Klavir	77	14	63	15	78
2	Violina	32	5	27	6	33
3	Viola	2	/	2	/	2
4	Violončelo	9	1	8	2	10
5	Kontrabas	3	1	2	/	2
6	Flavta	29	4	23	5	28
7	Klarinet	12	2	10	3	13
8	Saksofon	13	4	8	2	10
9	Petje	11	3	8	/	10
10	Kitara	17	4	13	5	18
11	Harmonika	13	2	10	3	13
12	Diat. harm.	14	3	12	2	14
13	Trobenta	14	/	14	1	15
14	Bariton	2	/	2	/	2
15	Tolkala	10	2	8	2	10
16	Blok flavta	/	/	2	2	2
17	Klj. flavta	/	/	/	1	1
		258	46	212	49	261
						SKUPAJ 261

Skupno število vpisanih učencev po instrumentih

	RAZRED	1.	2.	3.	4.	5.	6.	7.	8.	9.	10.	Sk.
1.	Klavir	14	13	11	17	7	12	2	2	0	0	78
2.	Violina	6	3	6	3	7	6	1	1	0	0	33
3.	Viola	0	1	0	1	0	0	0	0	0	0	2
4.	Violončelo	2	2	0	3	1	1	1	0	0	0	10
5.	Kontrabas	0	0	1	1	0	0	0	0	0	0	2
6.	Flavta	5	6	4	3	7	1	2	0	0	0	28
7.	Klarinet	3	2	4	0	3	1	0	0	0	0	13
8.	Trobenta	1	2	3	3	3	2	0	1	0	0	15
9.	Bariton	0	1	0	1	0	0	0	0	0	0	2
10.	Saksofon	2	2	2	1	0	2	1	0	0	0	10
11.	Tolkala	2	0	5	1	1	1	0	0	0	0	10
12.	Petje	2	5	0	0	2	1	0	0	0	0	10
13.	Kitara	5	4	2	3	3	1	0	0	0	0	18
14.	Harmonika	3	3	0	4	2	1	0	0	0	0	13
15.	Diat. harm.	2	3	2	6	1	0	0	0	0	0	14
16.	Blok flavta	2	0	0	0	0	0	0	0	0	0	2
17.	Klj. flavta	0	1	0	0	0	0	0	0	0	0	1
	S K U P A J	49	48	40	47	37	29	7	4	0	0	261

stanje na dan 1.9.2014

3.2 Realizacija obsega pouka in drugih oblik organiziranega dela

Realizacija pouka v šolskem letu 2013/14 je bila 100-odstotna. Izostanke učencev so učitelji nadomestili z dodatnimi urami pred nastopi in tekmovanji ter letnimi izpiti. Pri tem pa je pomembno poudariti tudi, da ima veliko učiteljev, pri posameznih učencih, tudi več kot 100-odstotno realizacijo obsega pouka. To izhaja iz dejstva, da vsako leto na različnih tekmovanjih sodeluje večje število naših učencev. Ker so predpisani programi za tekmovanja vedno zahtevnejši, je treba opraviti veliko dodatnih vaj in nastopov. Dodatne ure učitelji opravijo brezplačno, saj trenutno veljavni sistem nagrajevanja in stimuliranja delavcev ne omogoča dodatnih nagrad najuspešnejšim strokovnim delavcem.

Delovna obveznost učitelja obsega učno obveznost-pouk in druge oblike organiziranega dela z učenci, pripravo na pouk, popravljanje in ocenjevanje izdelkov in drugo delo, potrebno za uresničitev izobraževalnega programa. Med priprave na pouk sodijo: sprotne vsebinske in metodične priprave in priprava didaktičnih pripomočkov. Učna obveza učiteljev je 22 PU ur, učna obveza učiteljic s 30 oz. učiteljev s 35 leti delovne dobe je 20 ur. Samo izvajanje pouka podrobneje ureja Pravilnik o izvajanju pouka v glasbenih šolah (Ur. l. RS, št. 82/2003). Vsak učitelj na začetku šolskega leta pripravi letni in mesečni individualni učni načrt za vsakega učenca posebej, v katerem določi učno snov (tehnika, etude, skladbe), ki jo bo učenec v teku šolskega leta predelal. Individualne učne načrte pregleda in potrdi ravnatelj.

Med drugo delo sodijo sodelovanje s starši, sodelovanje v strokovnih organih šole, vodenje oddelka, organizirano strokovno izobraževanje in usposabljanje, zbiranje in obdelava podatkov v zvezi z opravljanjem vzgojno-izobraževalnega in drugega dela, sodelovanje s šolami in zavodi, ki izobražujejo strokovne delavce, mentorstvo pripravnikom, urejanje zbirk notnega in učnega gradiva, organiziranje kulturnih in drugih splošno koristnih akcij, pri katerih sodelujejo učenci, priprava in vodstvo tekmovanj, ki jih organizira zavod in opravljanje drugih nalog, določenih z letnim delovnim načrtom. Delavec-učitelj je dolžan opravljati tudi druga dela med katera sodijo dela in naloge, po katerih se potreba pojavlja občasno ali nepričakovano (npr. delo v inventurnih komisijah, drugih strokovnih organih, strokovnih skupinah ipd.), delavec pa je za taka dela in naloge usposobljen ali se lahko usposobi z enostavnimi navodili delodajalca.

3.3 Kakovost izvedbe programa

Preglednica 2. Kazalniki učinkovitosti – uspeh po oddelkih v %

ODDELEK	2012/2013	2013/2014
KLAVIR	98,8	97,5%
VIOLINA	97,2	90,6%
VIOLA	100	100%
VIOLONČELO	100	100%
KONTRABAS	100	100%
FLAVTA	96,0	96,4%
KLJUNASTA FLAVTA	100	100%
KLARINET	100	92,9%
SAKSOFON	100	100%
TROBENTA	100	100%
HARMONIKA	100	91,6%
DIATONIČNA HARMONIKA	78,9	90,0%
KITARA	100	100%
TOLKALA	100	100%
PETJE	87,5	100%
NAUK O GLASBI	99,6	100%
SKUPAJ	97,4%	97,4

Preglednica 2 prikazuje uspeh oddelkov v šolskem letu 2012/2013 in 2013/2014. Iz podatkov je razvidno, da je bil učni uspeh v preteklem šolskem letu 97,4-odstoten oz. enak kot predhodno šolsko leto in pomeni, da niso vsi učenci uspešno končali letnika.

Pri instrumentu in petju učenec ne opravlja popravnega izpita, pač pa lahko izobraževanje na nižji stopnji podaljša za eno leto, če je ocenjen z oceno nezadostno. Prav tako učenec lahko podaljša šolanje v drugem obdobju nižje šole oziroma na nižji stopnji, če se ta ne deli, ter na višji stopnji za eno šolsko leto v primeru, da učenčevega znanja ob koncu šolskega leta zaradi daljše opravičene odsotnosti, bolezni, preselitve ali drugih opravičljivih razlogov ni mogoče oceniti in njegovo znanje ne zadošča glede na predpisani učni načrt.

Spričevala prejmejo učenci, ki so uspešno opravili izpit iz glavnega predmeta in nauka o glasbi oz. so ocenjeni tudi iz komorne igre in orkestra, če so bili dolžni obiskovati pouk po predmetniku. Spričevala izdaja zavod praviloma ob koncu pouka.

Predvsem pa se kakovost dela na šoli odraža pri vedno večjem številu prireditev, tekmovanj in javnih nastopov in visokih uvrstitvah učencev na tekmovanjih.

Glasbena šola Frana Gerbiča Cerknica je v letu 2014 uspešno izvedla več kot 93 različnih nastopov, koncertov in tekmovanj ter drugih dogodkov (52 internih nastopov, 22 javnih nastopov v organizaciji glasbene šole, 5 nastopov na regionalni in republiški reviji glasbenih šol, 14 javnih nastopov v sodelovanju z drugimi - zunajšolski nastopi), v povprečju kar 7,8 mesečno oziroma 1,9 tedensko. To je v primerjavi s številom oddelkov na šoli izjemno veliko in kaže na kvantitativni in kvalitativni razvoj šole. Z vso to obsežno dejavnostjo smo začrtani letni program dela v celoti dosegli in tudi presegli.

Po posameznih področjih pa je bilo v letu 2014 stanje naslednje:

Koncerti in prireditve:

- Nastop klavirskih duov GŠ Ilirska Bistrica, Postojna in Cerknica, GŠ Cerknica - 29.1.2014
- Koncert študentov Akademije za glasbo Ljubljana, GŠ Cerknica – 27.2.2014
- Nastop harmonikarjev GŠ in SGŠ Konservatorija za glasbo in balet Ljubljana, GŠ Cerknica – 6.3.2014
- Podelitev Gerbičevih nagrad in priznanj, KD Cerknica - 2.4.2014
- Koncert učencev glasbene šole Frana Gerbiča Cerknica ob praznovanju dneva šole, GŠ Cerknica - 13.4.2014
- Večer harmonike, GŠ Cerknica - 10.4.2014
- Glasbena matineja za vrtec in širšo javnost, KD Cerknica - 17.4.2014
- Pomladno druženje flavtistov GŠ Cerknica in GŠ Sežana, GŠ Cerknica – 23.4.2014
- Koncert pevske skupine »Biseri« z gosti iz Ilirske Bistrice, KD Cerknica – 14.5.2014
- Nastop oddelka za godala, GŠ Cerknica - 16.5.2014
- Nastop komornih skupin, GŠ Cerknica - 23.5.2014
- Pianistični večer, GŠ Cerknica - 27.5.2014
- Glasbena matineja – Koncert pihalnega in godalnih orkestrrov Glasbene šole Frana Gerbiča Cerknica, KD Cerknica - 30.5.2014 ob 10. uri.
- Koncert pihalnega in godalnih orkestrrov Glasbene šole Frana Gerbiča Cerknica, KD Cerknica - 30.5.2014 ob 19. uri.
- Nastop najmlajših učencev GP in PGV, KD Cerknica - 5.6.2014
- Koncert absolventov glasbene šole in Podelitev priznanj najuspešnejšim učencem Občine Cerknica, KD Cerknica - 6.6.2014
- Glasbena matineja za učence OŠ Cerknica, KD Cerknica - 20.11.2014
- Božično-novoletni koncert učencev glasbene šole - 4.12.2014
- Glasbena matineja, Koncert pihalnega in godalnih orkestrrov, KD Cerknica - 12.12.2014 ob 10. uri.
- Koncert pihalnega in godalnih orkestrrov Glasbene šole Frana Gerbiča Cerknica, KD Cerknica - 12.12.2014 ob 19. uri.
- Nastop tekmovalcev 44. TEMSIG, GŠ Cerknica - 17.12.2014
- Božično-novoletni koncert učiteljev glasbene šole, Farna Cerkev Cerknica - 19.12.2014

Regijska in državna tekmovanja:

- 17. regijsko tekmovanje okolice Ljubljane in Zasavja, 10. - 20.2.2014
- 43. državno tekmovanje mladih glasbenikov RS - 10. - 20.3.2014
- 11. regija godalnih orkestrrov slovenskih glasbenih šol, Lendava – 11. in 12. 4. 2014
- 5. revija pihalnih orkestrrov slovenskih glasbenih šol, Ljubljana – 4. in 5. 4. 2014
- Revija godalnih in simfoničnih orkestrrov ZPGŠ, GŠ Nova Gorica - 17.4.2013

Sodelovanje na drugih odmevnejših prireditvah:

- Nastop orkestra flavt ZPGŠ, GŠ Tolmin - 12.1.2014
- Nastop orkestra flavt in solistov ZPGŠ - 18.1.2014
- Nastop trobilcev primorskih glasbenih šol, GŠ Postojna – 29.1.2014
- Nastop na prireditvi v domu ostarelih - 27.2.2014
- Nastop pevske skupine Biseri na prireditvi Območna revija otroških in mladinskih pevskih zborov »Mavrična pesem«, OŠ Jožeta Krajca Rakek - 20.3.2014
- Nastop na otvoritvi slikarske razstave, Galerija Krpan v Cerknici - 29.5.2014
- Nastop na odprtju razstave del članov društva notranjskih kulturnikov Krpan, Galerija Krpan v Cerknici - 27.3.2014
- Nastop na prireditvi Krpanov večer, Galerija Krpan v Cerknici – 3.6.2014
- Srečanje pianistov treh glasbenih šol, GŠ Postojna – 4.6.2014
- Nastop na odprtju likovne razstave, Galerija Krpan v Cerknici - 30.10.2014
- Koncert ob 50 letnici ZPGŠ, Gledališče Tartini Piran, 14.11.2014
- Nastop na otvoritvi razstave »Mladih pa-letnikov«, Galerija Krpan v Cerknici – 25.11.2014
- Nastop na otvoritvi božično novoletne razstave, Galerija Krpan – 18.12.2014
- Nastop učencev glasbene šole na božičnem nastopu v domu ostarelih – 23.12.2014

V veliki meri pa uspešnost šole dokazujejo rezultati na tekmovanjih.

V letu 2014 so naši učenci in skupine tekmovali na 3 različnih tekmovanjih in skupaj dosegli:

- 17. regijsko tekmovanje mladih glasbenikov Okolice Ljubljane in Zasavja:
 - 5 zlatih priznanj - 2x trobenta, 2x tolkala, 1x kitarski duo
 - 4 srebrna priznanja - 2x trobenta, 1x tolkala, 1x kitarski duo
- 43. tekmovanje mladih glasbenikov Republike Slovenije
 - 3 srebrne plakete - 2x trobenta, 1x kitarski duo
 - 1 bronasta plaketa - tolkala

Glede na velikost šole in število vpisanih učencev na individualni pouk, nas doseženi rezultati na tekmovanjih uvrščajo med uspešnejše slovenske glasbene šole.

Z dosežki dela v preteklem letu smo zelo zadovoljni, saj je bilo delo uspešno tako na področju individualnega kot tudi skupinskega pouka. Letni načrt dela smo dosegli na vseh področjih delovanja šole. Vzroki za to so prepoznavnost šole v domačem okolju in širšem slovenskem prostoru, ter s tem večji interes posameznikov in organizacij, da s svojim glasbenih programom popestrimo njihove prireditve.

3.4 Sodelovanje oz. vključenost zavoda v življenje in delo v lokalnem in reg. okolju

Glasbena šola Frana Gerbiča Cerknica je v svojem okolju zelo aktivno udeležena, saj redno sodelujemo z vsemi šolami in vrtci ter drugimi organizacijami in društvi v vseh treh občinah. Sodelovanje poteka na kadrovski in tudi na programski ter organizacijski ravni. S svojimi programi redno sodelujemo na prireditvah v okviru lokalne skupnosti. Vsa ta aktivnost se odraža tudi v naklonjenosti naši dejavnosti, saj si skoraj vsi organizatorji različnih kulturnih in zabavnih prireditev želijo našega sodelovanja.

3.5 Spremljanje in razvoj zaposlenih

Razvoj kadrov je ena izmed prednostnih nalog Glasbene šole Frana Gerbiča Cerknica. Le-to uresničujemo z rednimi nastopi, tekmovanji ter izobraževanjem in usposabljanjem delavcev. Vsi zaposleni imajo možnost izpopolnjevanja na strokovnih seminarjih in posvetih, ki jih organizirajo MIZŠ, Zavod RS za šolstvo in drugi.

Prav tako šola nudi ugodne delovne pogoje strokovnim delavcem, ki si še pridobivajo ustrezno izobrazbo.

4. Ocena uspeha pri doseganju zastavljenih ciljev, upošteva fizične, finančne in opisne kazalnike po posameznih dejavnostih

Pogoje za delo zavoda zagotavljajo: MIZŠ, Občina Cerknica, Občina Bloke in Občina Loška dolina.

Glasbena šola Frana Gerbiča Cerknica pridobiva finančna sredstva iz:

- državnega proračuna (81. člen ZOFVI)
- sredstev lokalnih skupnosti (82. člen ZOFVI)
- prispevka staršev (83. člen ZOFVI)

V letu 2014 je Glasbena šola Frana Gerbiča Cerknica poslovala gospodarno in skrbela za ravnovesje med prihodki in odhodki. Finančno poslovanje je podano v računovodskem poročilu, ki je obvezen del letnega poročila.

Stopnja odpisa osnovnih sredstev je obračunana skladno s predpisanimi stopnjami in predpisi, ki urejajo amortiziranje v breme sredstev v upravljanju.

5. Nastanek morebitnih nedopustnih ali nepričakovanih posledic pri izvajanju programa dela

Pri izvajanju osnovnega glasbenega programa se še vedno soočamo s težavami, ki se kažejo predvsem na dislociranih oddelkih, kar nam ne omogoča možnosti samo organiziranosti pri izvajanju vzgojno-izobraževalnega pouka. Težave pri realizaciji zastavljenih ciljev se še vedno kažejo na oddelku Rakek. Učitelji glasbene šole poučujejo v prostorih osnovne šole, kjer pa pogoji dela nikakor niso primerni za potrebe glasbene šole. Prostori za potrebe izvajanja pouka glasbene šole

so na razpolago le nekaj ur dnevno, čemur se morajo prilagajati tako učitelji kot učenci, ki obiskujejo pouk, kar se odraža pri vpisu otrok v oddelek Rakek.

Vedno bolj se kaže tudi potreba po prostoru za arhiviranje dokumentacije in za hranjenje notnega gradiva, saj le-ta namreč učitelji hranijo v svojih učilnicah, zaradi česar prihaja do zapletov pri izposojanju gradiva med učitelji. Gradivo bi moralo biti hranjeno v primernemu prostoru in dostopno vsem zaposlenim.

S prostorskimi težavami se srečujemo tudi pri shranjevanju dokumentarnega gradiva (računovodstvo, tajništvo, pedagoška dokumentacija), ki ga hranimo od leta 1958 naprej, začetka delovanja glasbene šole. Dokumentacija ni ustrezno arhivirana niti zaščitena pred vplivi okolja (svetloba, vlaga, prah), hkrati pa obstaja nevarnost uničenja dokumentacije v primeru uničenja strešne kritine ali celo požara.

Zato bi bilo nujno potrebno iz občinskega proračuna pridobiti več sredstev za investicijsko vzdrževanje, saj so tekoča popravila in prenove veliko finančno breme za šolo.

6. Ocena uspeha pri doseganju zastavljenih ciljev v primerjavi z doseženimi cilji iz poročila iz preteklih let

Zastavljeni cilji za leto 2014 so bili v celoti uresničeni. V računovodskem poročilu so prikazani finančni kazalniki iz finančnega načrta za leto 2014 in dejanske uresničitve.

Šola je v letu 2014 izpolnila vse zastavljene cilje in načrte in je poslovala s pozitivnim izidom. Pri delu in poslovanju smo ravnali skladno s sprejetimi usmeritvami.

7. Ocena gospodarnosti in učinkovitosti poslovanja glede na opredeljene standarde in merila

Naloge, ki si jih zadamo, temeljito premislimo in načrtujemo. Upoštevamo možnosti, sposobnosti in izkušnje. Menim, da na vseh področjih ravnamo s sredstvi skrajno racionalno in gospodarno, v kar nas sili tudi dejstvo, da je novih nalog in potreb, ki zahtevajo dodatna finančna sredstva, vedno več.

Skrb vzbujajoče je predvsem, da se stroški materiala iz leta v leto močno povečujejo, stroški dela in materialni stroški pa ne sledijo niti inflacijski stopnji.

8. Ocena notranjega nadzora javnih financ

Šola vodi računovodstvo in knjigovodstvo na podlagi Zakona o računovodstvu, Zakona o javnih naročilih, Pravilnika o izvajanju postopkov javnih naročil male vrednosti in Pravilnika o naročilih male vrednosti. Prejete račune in plačila odobri ravnatelj, ki pregleda, ali račun vsebuje vse zahtevane elemente.

Sistem notranje kontrole je vzpostavljen pri mesečni najavi količnikov za plače, pri preverjanju dobavnih računov ob podpisu izplačila, pri preverjanju plačil položnic in pri spremljanju prihodkov na osnovi izstavljenih računov, pisnih zahtevkov ali pogodb poslovnih partnerjev.

9. Pojasnila na področjih, na katerih zastavljeni cilji niso bili doseženi

Zastavljeni cilji so bili na vseh področjih v celoti doseženi, čeprav naše delo ovirajo zgoraj omenjene **prostorske** težave. Vendar smo le-te v letnih načrtih dela upoštevali in zastavljene cilje temu primerno prilagodili.

10. Ocena učinkov poslovanja zavoda na druga področja, predvsem na gospodarstvo, socialo, varstvo okolja in na urejanje prostora

Gospodarstvo

V preteklem letu smo se aktivno povezovali s javnimi zavodi, različnimi društvi, v vseh treh občinah, predvsem s sodelovanjem na njihovih prireditvah ob obletnicah ali predstavitev njihovega dela.

Sociala

S centrom za socialno delo posebnega sodelovanja ni bilo, ker v letu 2014 na šoli nismo imeli nobenega učenca, ki bi bil zaradi socialne ali osebne stiske potreben posebne obravnave, ali tega ni izkazal!

Urejanje prostora in varstvo okolja

V tem šolskem letu je bilo opravljenih veliko vzdrževalnih del na centralni šoli in na dislociranih oddelkih. Delno smo zamenjali stavbno pohištvo, na matični šoli prenovili stopnice in zaščitno ograjo na stranskem vhodu, opravljena pa so bila tudi redna vzdrževalna pleskarska dela na hodniku, stopnišču, učilnicah...

Z ozaveščanjem učencev smo skrbeli za čisto in varno okolico in notranjost šole. Skrb za urejanje skupnih prostorov je bila tudi naloga vseh učiteljev in učencev. Prav tako smo skrbeli za okrasitev šole in naših prireditev s primernimi izdelki oziroma scenskimi rešitvami.

Hiter razvoj narekuje šoli novo dimenzijo delovanja. Nujni sta povezava in komunikacija z okoljem, ki nam pomaga, da hitreje, lažje in bolje pridemo do zastavljenega cilja. Le tako razvijamo široko in kakovostno vzgojno-izobraževalno delo. Sodelovanje poteka z vrtci, osnovnimi šolami v občini, različnimi društvi, s knjižnico, krajevnimi skupnostmi v občini in regiji.

11. Analiza kadrovanja in kadrovske politike

Glasbena šola Frana Gerbiča Cerknica si prizadeva zagotavljati učiteljem in drugim zaposlenim čim boljše materialne in prostorske razmere ter ugodne delovne pogoje. Pri kadrovanju se trudimo, da na razpisana delovna mesta zaposlujemo delavce, ki prihajajo iz naše občine ali njene neposredne okolice. S tem šola

pridobiva kader, ki je poleg strokovnosti in kakovosti tudi socialno in družbeno prisoten v občini in ima zato močnejši interes v smeri razvoja in napredka šole.

Preglednica 3. Preglednica zaposlenih na dan 31. 12. 2014 po izobrazbi

I.	II.	III.	IV.	V.	VI.	VII.	VIII.
			2	3	1	24	

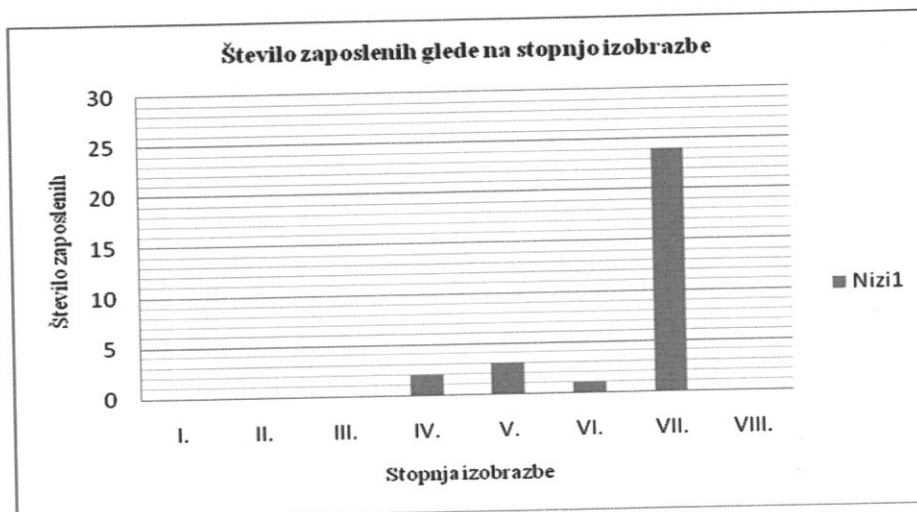

V 3. preglednici so prikazani vsi redno zaposleni na dan 31. 12. 2014. Skupaj vseh redno zaposlenih je 30 delavcev.

Preglednica 4. Število učiteljev glede na naziv 2013/2014 in 2014/2015

NAZIV	2013/2014	2014/2015
Brez naziva	18	15
Mentor	4	4
Svetovalec	4	5
Svetnik	2	2
SKUPAJ:	28	26

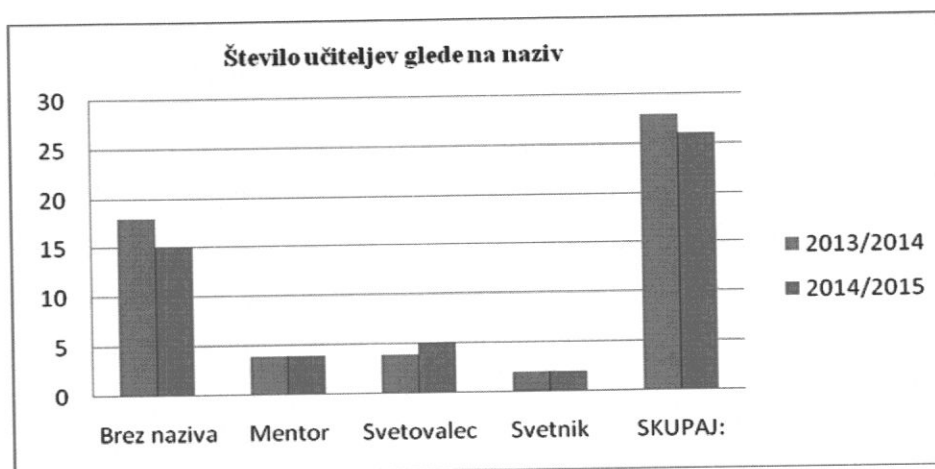

Preglednica 5. število redno zaposlenih učiteljev v šolskem letu 2014/2015 po nazivu na dan 31. 12. 2014 in primerjava s šolskim letom 2013/2014
Pregled zaposlenih po nazivu v šol. letu 2013/2014

Pregled zaposlenih po nazivu v šol. letu 2014/2015

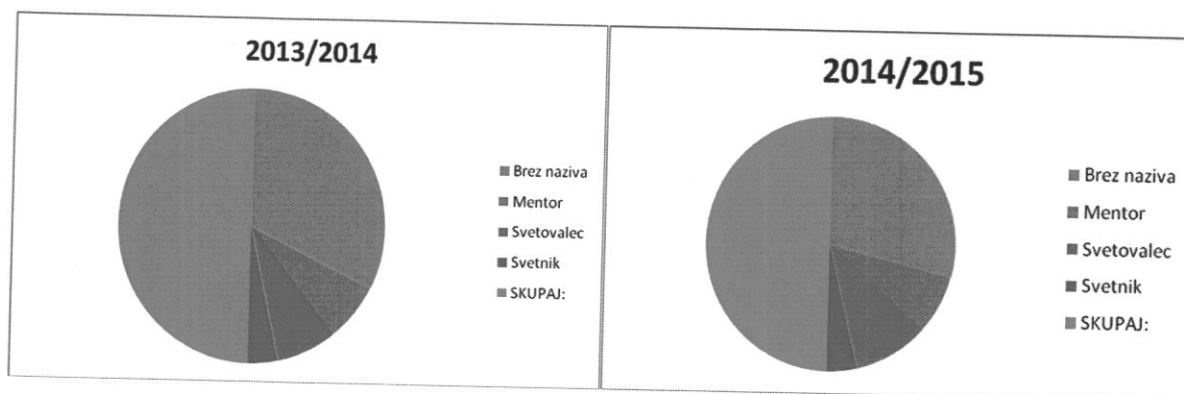

Iz preglednice 5 je razvidno, da imamo v šolskem letu 2014/2015 zaposlenih manjše število učiteljev, en učitelj pa je napredoval v naziv svetovalec. V postavki »brez naziva« je zajeto število učiteljev, ki še ne izpolnjujejo pogojev za napredovanje, in sicer zaradi premalo let delovne dobe, in še ne izpolnjujejo zahtevanih pogojev za napredovanje.

Preglednica 6. Število strokovnih, administrativnih in drugih delavcev v šolskem letu 2013/2014 in 2014/2015 na dan 31.12.2014

DELOVNO MESTO	2013/2014	2014/2015
Strokovni delavci–redno zaposleni	26	25
Strokovni delavci–pogodbeno zaposleni	1	/
Administrativni delavci	2	2
Tehnični delavci	2	2
Ravnatelj	1	1
SKUPAJ	32	30

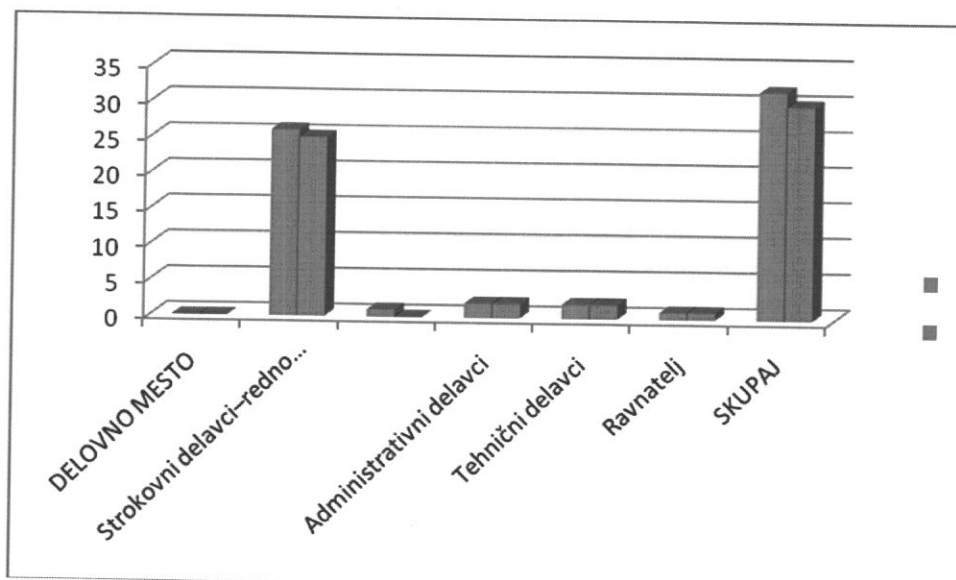

Skupno število zaposlenih na dan 31.12.2014

- zaposleni za nedoločen delovni čas: 24
- zaposleni za določen delovni čas: 2

- zaposleni za določen delovni čas (nadomeščanje): 3
 - dopolnilno delo (1/5 zaposlitev): 1
- Skupaj: 30 zaposlenih**

12. Poročilo o investicijskih vlaganjih

Glasbena šola Frana Gerbiča Cerknica si prizadeva zagotavljati zaposlenim in učencem čim boljše pogoje za delo in učenje. Za nemoten potek pouka smo načrtovali in nabavili osnovna sredstva, kot je razvidno iz bilance stanja.

12.1 Prostor

Preglednica 7. Prostor na Glasbeni šoli Frana Gerbiča Cerknica v letu 2014

PROSTORI	ŠTEVILO ENOT
Učilnice	14
Pisarne za delavce v strokovnih službah	2
Zbornica	1
Dvorana	1
Skupni prostori	1
SKUPAJ	19

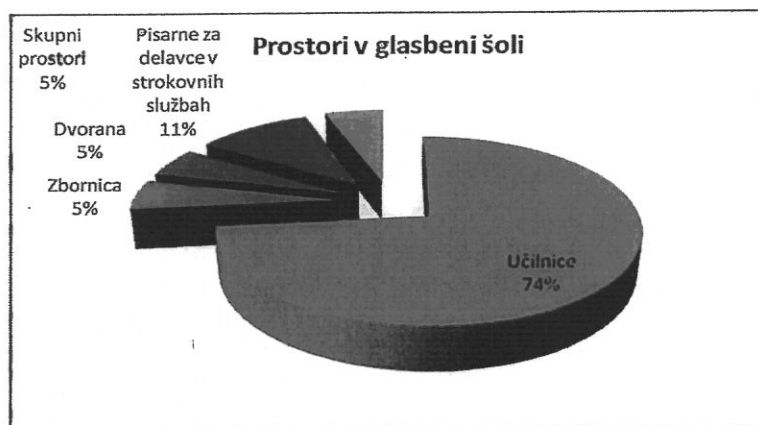

Preglednica 7 prikazuje število prostorskih enot, kar glede na veljavne normative in standarde izkazuje prostorsko stisko. Zato smo za nemoteno izvajanje nastopov učencev prisiljeni uporabljati prostore Kulturnega doma Cerknica, kar nam povzroča dodatne težave in pa tudi poškodbe inštrumentov, saj se le ti zaradi transporta nemalokrat tudi poškodujejo.

SKLEP

V letnem delovnem načrtu za leto 2013/2014 smo zapisali smelega načrte z vsebinskimi ter procesnimi cilji, ki smo jih tekom šolskega leta še nadgrajevali ter bogatili. Sprotno smo spremljali uresničevanje zastavljenih ciljev ter realizacijo letnega delovnega načrta.

Šolsko leto 2013/2014 je bilo v znamenju nadaljevanja vsesplošnih varčevalnih ukrepov, kar pa ni oviralo naše profesionalne usmeritve in želje po doseganju ciljev v LDN z prednostnimi usmeritvami, ki smo si jo zastavili. Na šoli nas vodi skupna usmeritev, timsko sodelovanje in medsebojno razumevanje ter dosledno razvijanje človeških vrednot. V poročilu so zapisani odlični rezultati učencev, učiteljev in ostalih zaposlenih, ki so plod strokovnosti pedagoških delavcev in plodnega sodelovanja s starši in lokalno skupnostjo.

Iz vsega navedenega lahko povzamem, da je bila Glasbena šola Frana Gerbiča Cerknica tudi v preteklem letu pri doseganju zastavljenih ciljev uspešna. To je rezultat uspešnega dela vseh, ki sodelujemo v procesu razvoja glasbenega izobraževanja v občini Cerknica, Občini Loška dolina in Občini Bloke.

Zato se iskreno zahvaljujem vsem kolegicam in kolegom, ki s svojim delom in strokovnostjo pomagajo uresničevati naše skupne cilje. Še naprej se bomo trudili, da bi dosegali kvalitetno vzgojno izobraževalno delo ter skrbeli za izpopolnjevanje in izobraževanje zaposlenih.

Hvala Občini Cerknica kot ustanoviteljici Glasbene šole Frana Gerbiča Cerknica, da omogoča in vlaga v naš razvoj, z željo učiteljev, učencev, staršev, in vseh občanov lokalne skupnosti Rakek, katerim je glasba pri srcu, **da programska zasnova, za načrt prostorov oddelka glasbene šole Rakek**, ki ga je dne, 16.02.2015 na Občini Cerknica predstavil ARTSTUDIO, v nekaj letih odpre svoja vrata in omogoči nemoten vzgojno-izobraževalni proces tudi učencem lokalne skupnosti Rakek.

Za podporo in sodelovanje se zahvaljujemo tudi vsem staršem, članom sveta staršev, ter vsem zunanjim sodelavcem. Posebna zahvala pa velja članom Sveta zavoda, ki s svojim pozitivnim delovanjem, predvsem pa voljo in zanimanjem za naše delo, pomagajo uresničevati naše cilje in načrte.



Ravnatelj:
Milivoj Matkovič, prof.

Računovodsko poročilo

Glasbene šole

Frana Gerbiča Cerknica

za leto 2014

Vsebina:

Računovodsko poročilo:

1. Pojasnila k postavkam bilanci stanja
2. Pojasnila k postavkam izkaza prihodkov in odhodkov določenih uporabnikov
3. Izkaz prihodkov in odhodkov po vrstah dejavnosti
4. Izkaz prihodkov in odhodkov po načelu denarnega toka
5. Zaključek
6. Finančni načrt za leto 2014

Računovodsko poročilo obsega bilanco stanja, izkaz prihodkov in odhodkov ter pojasnila k obema računovodskima izkazoma.

Računovodsko poročilo vsebuje naslednje priloge:

- a) Bilanca stanja
- b) Izkaz prihodkov in odhodkov določenih uporabnikov po načelu denarnega toka
- c) Izkaz računa finančnih terjatev in naložb določenih uporabnikov
- č) Izkaz računa financiranja določenih uporabnikov
- d) Izkaz prihodkov in odhodkov določenih uporabnikov po vrstah dejavnosti
- e) Izkaz računa finančnih terjatev in naložb določenih uporabnikov
- f) Stanje in gibanje neopredmetenih sredstev in opredmetenih osnovnih sredstev
- g) Stanje in gibanje dolgoročnih finančnih naložb in posojil

Izjava o oceni notranjega nadzora javnih financ

Računovodsko poročilo vsebuje naslednja pojasnila:

- 1.) Pojasnila k postavkam bilance stanja
- 2.) Pojasnila k postavkam izkaza prihodkov in odhodkov določenih uporabnikov
 - a) Analiza prihodkov (konti skupine 76)
 - b) Analiza odhodkov (konti skupine 46)
 - c) Analiza poslovnega izida

1. POJASNILA K BILANCI STANJA

V letu 2014 nismo opravili nobenih popravkov bilance stanja za leto 2013.

RAZRED 0 – DOLGOROČNA SREDSTVA IN SREDSTVA V UPRAVLJANJU

Konti skupine 00 in 01 – Neopredmetena sredstva (AOP 002 – 003)

Stanje na navedenih skupinah kontov predstavljajo nabavo uporabniških računalniških programov ter licenc.

Namenjenim za opravljanje posameznih funkcij za obdobje, daljše od enega leta (premoženjska pravica)

Na dan 31.12.2014 izkazujemo naslednje stanje:

Nabavna vrednost	2.695 EUR
Popravek vrednosti	445 EUR
Sedanja vrednost	2.250 EUR

V letu 2014 znašajo naložbe v nova neopredmetena sredstva 2.305 EUR. (Licenca za knjigo prejetih računov in E-registrator). Obračunana amortizacija v skladu s Pravilnikom o načinu in stopnjah odpisa znaša 152 EUR. Stopna odpisa je 20%.

Konti skupine 02 in 03 – Nepremičnine (AOP 004-005)

Stanje na navedenih skupinah kontov predstavljajo gradbeni objekti in zemljišča. Na dan 31.12.2014 izkazujemo naslednje stanje:

Nabavna vrednost zemljišča:	3.710 EUR
Nabavna vrednost zgradbe	410.228 EUR
Popravek vrednosti	114.153 EUR
Sedanja vrednost	299.785 EUR

V letu 2014 nismo imeli naložb v nepremičnino.

Obračunana amortizacija za zgradbe za leto 2014 znaša 12.307 EUR.

Ker občina ne zagotavlja zadostnih denarnih sredstev za kritje stroškov amortizacije, smo stroške amortizacije delno pokrili v breme obveznosti do virov sredstev.

Konti skupine 04 in 05 – Oprema in druga opredmetena osnovna sredstva (AOP 006-007)

Stanje na navedenih skupinah kontov predstavljajo opremo za opravljanje osnovne dejavnosti.

Nabavljena so bila naslednja osnovna sredstva v vrednosti 19.634 EUR ter umetniška dela v vrednosti 1.430 EUR.

20.03.2014	Kornet Bach Stradivarius 181	1x	2.270,51 EUR
20.05.2014	Notestnik HP ProBook 470 43,9	1x	799,80 EUR
14.05.2014	Violina outfit ideale 4/4- celinka	1x	593,00 EUR
23.05.2014	Violina GEWA komplet Ideale	3x	1.779,00 EUR
02.06.2014	Klarinet Bb E12F	1x	975,57 EUR
02.06.2014	Sax gold tenor series III Lacquered	1x	1.900,00 EUR
17.07.2014	Baterijski vijačnik	1x	169,00 EUR
05.08.2014	Sax gold alto series IV	1x	1.130,00 EUR
05.08.2014	Viola Gewa Outfit Ideale	2x	1.468,00 EUR
05.08.2014	Klarinet BC 17 tipk-nahrbtnik	1x	1.353,20 EUR
01.09.2014	Čelo Paganini I 1/8 set	1x	800,11 EUR
19.09.2014	Violina Yamaha	1x	310,00 EUR
21.09.2014	Računalnik HP	1x	1.227,35 EUR
31.10.2014	Harmonika Mod Leidenschaft	1x	2.818,00 EUR
11.11.2014	Kontrabas ¼ O.M.Munich ST	1x	1.734,45 EUR
10.12.2014	Klarinet- komplet za samoučenje	1x	187,50 EUR

15.12.2014	Kornet Bach Stradivarus – storno Kornet Bach Stradivarus			-2.339,04 EUR 2.457,14 EUR
		1x		

Na dan 31.12.2014 je izkazano naslednje stanje:

- Nabavna vrednost	607.226 EUR
- Popravek vrednosti	514.548 EUR
- Sedanja vrednost	92.678 EUR

Obračunana amortizacija opreme je v skladu s Pravilnikom o načinu in stopnjah odpisa znaša 36.972 EUR. Odpisana osnovna sredstva znašajo 439 EUR.

Obračunana amortizacija je bila pokrita v breme prihodkov vseh osnovnih sredstev, katera so bila nabavljena iz prispevka staršev.

Na dan 31.12.2014 je izkazano naslednje stanje:

- Nabavna vrednost	1.430 EUR
- Popravek vrednosti	
- Sedanja vrednost	1.430 EUR

V letu 2014 je bila nabavljena umetniška slika – Cerknjsko jezero. Umetniška dela se ne amortizirajo, ker ne izgubljajo vrednosti.

Nabavljena so bila opredmetena osnovna sredstva evidentirana kot drobni inventar v vrednosti 15.791 EUR ter drobni inventar – notno gradivo v vrednosti 2.907 EUR.

11.02.2014	Stol K82-rdeč	81,48	4x	325,91 EUR
15.02.2014	GSM aparat Nokia	67,50	1x	67,50 EUR
20.03.2014	Stojalo za note	54,00	2x	108,00 EUR
20.03.2014	Stojalo za note	59,00	1x	59,00 EUR
02.07.2014	Kovček za čelo Gewa	760,00	1x	760,00 EUR
02.07.2014	Kovček za čelo Gewa	803,00	2x	1.606,00 EUR
02.07.2014	Kovček za violine 4/4	110,00	1x	110,00 EUR
02.07.2014	Kovček za violino Prot	160,00	1x	160,00 EUR
02.07.2014	Stojalo za note Voyage	40,00	10x	400,00 EUR
15.08.2014	Stol konferenčni	234,36	40x	9.374,48 EUR
02.10.2014	Kovček za alt sax	71,20	2x	142,40 EUR
09.10.2014	Sesalec NT 35/1	378,20	1x	378,20 EUR
10.10.2014	Stol K02 opera	52,88	40x	2.115,41 EUR
14.10.2014	Metronom Seiko	30,00	1x	30,00 EUR
21.11.2014	Metronom Seiko	53,91	1x	53,91 EUR
19.12.2014	Kalorifer	99,91	1x	99,91 EUR

V skupini drugih opredmetenih osnovnih sredstev je evidentiran drobn inventar, ki ga ob nabavi 100% odpišemo. Znesek navedenega drobnega inventarja katerega nabavna in odpisana vrednost sta enaki in znaša 165.022 EUR. V letu 2014 je bilo odpisanega drobnega inventarja v vrednosti 5.758 EUR.

RAZRED 1 – KRATKOROČNA SREDSTVA (RAZEN ZALOG IN AKTIVNE ČASOVNE RAZMEJITVE)

Konti skupine 11 Dobroimetje pri bankah in drugih finančnih ustanovah (AOP 014)

Denarna sredstva na podračunu in usklajeno stanje z Upravo za javna plačila znašajo 30.664 EUR. Zavod ne razpolaga z denarnimi sredstvi v blagajni.

Konti skupine 12 Kratkoročne terjatve do kupcev (AOP 015)

Stanje kratkoročnih terjatev do kupcev znaša 3.403 EUR in je v mejah, ki ne ogroža poslovanja.

Vse terjatve se nanašajo na plačilo šolnine. Izkazane terjatve so bile plačane v januarju in delno v februarju 2015. V postopku izvršbe imamo odprte štiri terjatve.

Konti skupine 14 Kratkoročne terjatve do uporabnikov enotnega kontnega načrta (AOP 017)

Stanje kratkoročnih terjatev do uporabnikovega kontnega načrta znaša 46.172 EUR od tega MIZŠ za plače 46.163 EUR. To so terjatve za izplačilo decembrske plače, prispevkov in drugih stroškov ki se izplačujejo v mesecu januarju 2015 ter terjatev do razmerja zakladniškega podračuna do uporabnikov enotnega kontnega načrta 9 EUR.

Konti skupine 17 Druge kratkoročne terjatve (AOP 020)

Druge kratkoročne terjatve so izkazane na dan 31.12.2014 v znesku 41 EUR in se nanašajo na terjatve do državnih in drugih institucij, obračunani stroški nadomestil v breme ZZS - refundacija nadomestila za krvodajalstvo.

RAZRED 2 – KRATKOROČNE OBVEZNOSTI IN PASIVNE ČASOVNE RAZMEJITVE

Konti skupine 21 Kratkoročne obveznosti do zaposlenih (AOP 036)

Kratkoročne obveznosti do zaposlenih so uvrščene plače, nadomestila in drugi prejemki iz delovnega razmerja, ter z njimi povezane davke in prispevke v višini 49.236 EUR predstavljajo obračunane plače ter druge stroške dela za mesec december 2014, izplačane v mesecu januarju 2015.

Konti skupine 22 Kratkoročne obveznosti do dobavitelja (AOP 037)

Kratkoročne obveznosti do dobaviteljev znašajo 5.455 EUR so obveznosti po računih dobaviteljev za dobljeni material in opravljene storitve, ki še niso zapadle v plačilo v letu 2014.

Konti skupine 23 Druge kratkoročne obveznosti iz poslovanja (AOP 038)

Druge kratkoročne obveznosti iz poslovanja so izkazane v znesku 226 EUR in predstavljajo:

- obveznost za dodatno pokojninsko zavarovanje 226 EUR

Konti skupine 24 Kratkoročne obveznosti do uporabnikov enotnega kontnega načrta (AOP 039)

Obveznosti do uporabnikov EKN znašajo 48 EUR in se nanašajo na obveznost do neposrednih uporabnikov proračuna države (obveznost do ministrstva 35 EUR in obveznost do UJP 13 EUR).

Konti podskupine 980 Obveznosti za neopredmetena sredstva in opredmetena osnovna sredstva (AOP 056)

Stanje obveznosti za neopredmetena sredstva in opredmetena osnovna sredstva znaša na dan 31.12. 2014 426.916 EUR.

Povečanja in zmanjšanja so bila med letom naslednja:

Stanje na dan 31.12.2013	426.917 EUR
Prejeta denarna sredstva s strani občine	3.000 EUR
Za pokrivanje amortizacije 414518	
zmanjšanje stroškov amortizacije, ki se nanaša v breme obveznosti do virov sredstev (konto 4629)	15.307 EUR
<u>Stanje na dan 31.12.2014</u>	<u>414.610 EUR</u>

Konti skupine 985 presežek prihodkov nad odhodki

Stanje in spremembe na kontu presežek prihodkov nad odhodki so:

Stanje na dan 31.12.2013	5.988 EUR
Presežek prihodkov nad odhodki za leto 2014	862 EUR
Davek od dohodka pravnih oseb	0 EUR
Stanje na dan 31.12.2014	6.850 EUR

Konto 98 je usklajen s stanjem terjatev za sredstva dana v upravljanje pri ustanovitelju v roku in načinu usklajevanja terjatev po zakonu o računovodstvu do 18.02.2015.

V letu 2014 stanje kontov skupine 985 presežek prihodkov nad odhodki je knjižen na presežku prihodkov za druge namene.

2. IZKAZ PRIHODKOV IN ODHODKOV določenih uporabnikov

Doseženi prihodki v letu 2014 in primerjava z letom 2013 in 2012

kto	CELOTNI PRIHODKI	LETO 2012	LETO 2013	LETO 2014	%
760001	Prihodki od šolnine	94.298	102.917	93.165	
762000	Prihodki od obresti	31	141	140	
763900	Drugi izred.prihodki	1.619	10	0	
763100	Prejete odškodnine od zavarovanj		472	0	
	Prihodki šole	95.948	103.539	93.305	12,97%
760003	Dotacija občine Cerknica	56.152	51.060	53.889	
760004	Dotacija občine Loška dolina	13.800	13.130	13.270	
760005	Dotacija občine Bloke	1.681	1.597	1.588	
	Skupaj dotacija občin	71.633	65.787	68.747	9,55%
760002	Dotacija MŠŠ	544.500	530.415	536.801	
760006	Dot. sindikal. Zaupniku	563	563	563	
760007	Dotacija - dodat.pokoj.zavarovanje KAD	8685	4.738	2.410	
760009	Dotacija - kvota zaposlov. Inval.	6.410	0	0	
760011	Dotacija za pogodbe o delu	3.721	1.524	0	
760012	Dotacija za regres	8.027	21.667	9.996	
760013	Dotacija -jubilejna nagr.+ odpravnina	433	1.675	474	
760014	Solidarnostna pomoč	288	0	693	
760015	Drugi prihodki		200	1.501	
760016	Drugi prihodki –monografija Gerbič	0	0	5000	

Skupaj dotacija MŠŠ	572.627	560.782	557.438	77,48%
SKUPAJ:	740.208	730.108	719.490	100,00%

ANALIZA PRIHODKOV

Prihodki poslovanja so bili oblikovani:

1. Prihodki poslovanja, ki so doseženi z izvajanjem javne službe
2. Prihodki prejetih sredstev iz občinskih proračunov
3. Prihodki prejetih sredstev državnega proračuna

CELOTNI PRIHODKI doseženi v letu 2014 znašajo 719.490 EUR in so za 1,47% nižji od doseženih v letu 2013.

Neplačani prihodki

Neplačani prihodki (šolnina) znašajo 3.403 EUR. V celotnem prihodku predstavljajo terjatve 0,47 %, Postopki izterjave se izvajajo sproti z opomini, terjatve se dokaj redno poravnava.

1a.) Prihodki poslovanja, ki so bili doseženi z izvajanjem javne službe:

- 93.165 - prispevek staršev za šolanje otrok, v CP 12,95 %
- 140 - finančni prihodki v CP 0,02 % v celotnih prihodkih, prejeli smo jih iz naslova prejetih obresti
- 68.747 - prihodki občin v CP 9,55 %
- 557.438 - prihodki Ministrstva za šolstvo in šport v CP 77,48%

Skupni prihodki poslovanja, ki so doseženi z izvajanjem javne službe (prispevka staršev, obresti zaklad.podrač.) znašajo 93.305 EUR in predstavljajo 12,97 % celotnega prihodka.

2a.) Prihodki prejetih sredstev iz občinskih proračunov občin:

- 53.889 - Občina Cerknica, v CP 7,49 %
- 1.588 - Občina Bloke, v CP 0,22 %
- 13.270 - Občina Stari trg, v CP 1,84 %

Skupni prihodki sredstev iz občinskih proračunov občin znašajo 68.747 EUR in predstavlja 9,55 % celotnega prihodka.

3a.) Prihodki prejetih sredstev državnega proračuna:

- 536.801 - izplačila plač redno in pogodbeno zaposlenih delavcev v CP 74,61 %
- 9.996 - izplačilo regresa za letni dopust v CP 1,39 %
- 2.410 - premija kol. dodatnega zavarovanja v CP 0,33%

- 474 - jubilejne nagrade, odpravnine v CP 0,07 %
 693 - solidarnostna pomoč v CP 0,10%
 563 - izplačilo sindikalnemu zaupniku in drugi prih. v CP 0,08 %
 1.501 - izplačilo drugi prihodki v CP 0,21 %
 5.000 - prihodek-monografija Gerbič v CP 0,69%

Skupni prihodki sredstev državnega proračuna znašajo 557.438 EUR in predstavljajo 77,48 % celotnega prihodka.

Doseženi odhodki v letu 2014 in primerjava z letom 2013 in 2012

kto	CELOTNI ODHODKI	LETO 2012	LETO 2013	LETO 2014	%
460010	Material za čiščenje	1.887,25	1.317,67	940,60	
460100	Stroški pomožnega materiala	977,22	0,00	0	
460200	Poraba elekt.energije	3.348,55	3.917,64	2.920,52	
460210	Poraba kurilnega olja	8.586,84	8.215,38	4.912,36	
460230	Poraba pogonskega goriva	905,93	659,43	822,67	
460500	Stroški strokovne literature	281,04	712,53	710,17	
460600	Stroški pisarniškega materiala	3.667,96	1.357,09	1.816,94	
460900	Drugi stroški materiala	7.459,86	12.271,01	7.434,96	
460901	Učni pripomočki	17,89	0,00	0,00	
460902	Drugi stroški materiala - za tisk.rač.	2.708,28	1.446,46	1.453,77	
	Skupaj stroški materiala	29.840,82	29.897,21	21.011,99	2,92%
461000	Stroški študentskega dela	147,50	331,35	0,00	
461009	Bruto avtorska pogodba	0,00	0,00	680,96	
461011	Posebni davek po pogodbi o delu	669,75	399,23	66,18	
461012	Prispevek za PIZ	160,75	141,32	23,43	
461013	Prispevek za poškod. Po pogodbi-pavšal	131,37	31,85	1,41	
461014	Prisp.za zdrav.zavarov.6,36% deloj.	0,00	0,00	16,84	
461100	Vzdrževanje kopir. Stroja	52,32	0,00	54,95	
461101	Stroški tekočega vzdr. ...	720,91	0,00	1.018,09	
461110	Stroški vzdrževanja stavbe	0,00	5.844,83	0,00	
461111	Stroški investicijskega vzdr.	0,00	0,00	6.579,23	
461130	Stroški vzdrž. računalniške opreme	1.212,23	1.860,88	1.518,38	
461140	Stroški vzdrž. popr. avta	1.239,06	58,90	393,98	
461150	Stroški vzdrž. Instrumentov	5.328,87	2.530,98	2.250,39	
461160	Stroški vzdrž. ogrev, naprav	3.004,08	422,93	309,15	
461200	Stroški zavarovanja stavbe in opreme	1.667,82	1.704,99	1.765,50	
461201	Stroški zavarovanja avta, cestna tax.	111,75	834,87	667,58	
461203	Stroški plačilnega prometa	294,41	193,72	182,55	
461204	Stroški vzdrževanja rač. Verzij SAOP	1.459,46	1.401,10	928,32	
461300	Stroški odvetniških storitev	128,52	183,32	0,00	
461301	Stroški zdravstvenih storitev	652,30	248,91	2.413,96	
461302	Stroški revizorskih storitev	1.994,32	0,00	0,00	
461303	Stroški poučevanja- Malkoč	2.001,72	0,00	0,00	
461320	461620 Stroški izobraževanja, eks.	1.434,48	3.410,10	2.235,36	
461330	Stroški tekmovanja otrok, ekskurz.	2.537,36	5.013,00	4.732,69	

461400	Stroški komunalnih storitev	1.333,72	1.156,89	1.194,12	
461410	Stroški prevoznih storitev-drugi	856,00	705,53	1.649,99	
461500	Prevozni stroški drugih- karte,pot.str.	250,00	0,00	0,00	
461501	Druge storitve-cestnine,park.	116,04	203,91	151,40	
461502	Dnevnice zaposlenim	674,72	547,90	273,56	
461503	Kilometrina	4.759,62	3.607,34	4.162,34	
461504	Nočnine	1.175,03	331,76	573,60	
461600	Bruto obrač.podjemne pogodbe	2.679,03	1.596,89	247,86	
461602	Bruto obrač avtorsko delo	193,55	702,26	0,00	
461620	Stroški izob. Strok. ekskur.	0,00	2.330,00	3.352,00	
461700	Stroški reprezentance	612,53	1.670,60	661,90	
461701	Stroški reklame	348,00	0,00	0,00	
461900	Druge neproizv. Storitve	3.744,64	2.077,85	5.606,86	
461901	Stroški telefonskih, storitev	3.320,04	3.896,34	3.631,21	
461902	Stroški oglašev.st., rtv, članarine	236,96	213,24	219,14	
461903	Stroški poštnih storitev	1.293,34	849,64	1.270,63	
461904	Stroški drugih storitev	82,35	1.628,33	654,40	
461905	Stroški drugih	2.607,00	0,00	150,00	
461906	Stroški drugih - pog. otrok, usluž.	3.300,30	1.722,17	4.136,32	
461907	Stroški drugih - ZPGŠ	0,00	0,00	522,00	
461908	Nadomestilo za mat.str. OŠ Rakek	0,00	0,00	0,00	
461909	Stroški usposabljanje varstvo pri delu	954,00	943,80	1.183,40	
461910	Stroški drugih - foto	1.341,53	1.721,43	2.031,78	
	Skupaj stroški storitev	54.827,38	50.518,16	57.511,46	8,00%
462000	Amortizacija	51.235,93	47.330,77	49.431,59	
462001	Amortizacija - drobni inventar	2.865,95	1.254,23	15.790,72	
462002	Amortizacija - drobni inventar-knjige	5.714,79	2.618,90	2.906,64	
462900	Zmanjšanje amortizacije	-12.661,62	-7.203,70	-15.306,87	
	Skupaj stroški amortizacije	47.155,05	44.000,20	52.822,08	7,36%
464000	Bruto plača, regres	453.875,73	433.526,29	439.775,48	
464001	Delovna uspešnost	0,00	0,00	0,00	
464002	Delovna doba	12.237,82	19.900,39	21.593,73	
464100	Nadomestilo v breme zavoda	3.525,07	7.950,35	1.096,07	
464200	Prevoz na delo	25.252,48	26.237,64	23.067,88	
464201	Prehrana med delom	13.500,26	13.352,05	13.779,65	
464300	Stroški dodatnega pok. Zavarovanja	8.688,73	4.740,16	2.411,32	
464400	Regres za letni dopust	8.026,86	20.876,85	9.996,41	
464500	Stroški -odpravnine	0,00	0,00	116,85	
464600	Prispevki od plač II. Bruto	75.735,22	74.281,18	74.402,94	
464700	Davek na izplačane plače	0,00	0,00	0,00	
464902	Kapitalska družba 6,5% davek	0,00	0,00	0,00	
464903	Solidarnostna pomoč	288,76	0,00	693,01	
464920	Stroški jubilejne nagrade	433,13	1.674,78	346,51	
	Skupaj stroški dela	601.564,06	602.539,69	587.279,85	81,72%
465000	Davek od dohodkov pravnih oseb	0,00	0,00	0,00	
465100	Stroški taks, odvet. Stor.sodnih st.	0,00	0,00	0,00	
465901	Stroš. prisp.za vzpod.invalidov	6.409,68	0,00	0,00	
	Skupaj drugi stroški	6.409,68	0,00	0,00	

467000	Odhodki za obresti	19,96	0,00	0,00	
467001	Odhodki za zamudne obresti	16,50	0,00	0,00	
467002	Obresti od kredita-zadolževanje	0,00	0,00	0,00	
467003	Odhodki za obresti-neobdavčene-regres	0,00	1.667,00	0,00	
468900	Drugi odhodki - parske izravnave	94,64	0,03	3,70	
	Skupaj finančni in drugi odhodki	131,10	1.667,03	3,70	
	SKUPAJ:	739.928,09	728.622,29	718.629,08	100%
985	Presežek prihodkov nad odhodki	280	1486	862	

ANALIZA ODHODKOV

Odhodki poslovanja so bili oblikovani:

1. Stroški materiala, in storitev
2. Stroški dela
3. Stroški amortizacije
4. Poslovni izid

Celotni odhodki znašajo 718.629 EUR. V primerjavi z preteklim letom so zmanjšani za 1,37 %.

Odhodki iz poslovanja so nastali pri izvajanju javne službe in so po glavnih postavkah naslednji:

1a.) Stroški materiala in storitev

Glede na preteklo leto so se stroški materiala zmanjšali za 29,72 % delno zaradi zmanjšanja porabe električne energije, porabe kurilnega olja ter porabe drugih stroškov.

Stroški storitev so se povečali za 13,84%.delno zaradi investicijskega vzdrževanja, strokovne ekskurzije (po Verdijevih poteh (3.052 eur), ekskurzija London (300,00 eur)), povečanje drugih neproizvodnih storitev (telefon, mobitel, pošta)...

2a.) Stroški dela

Stroški dela v letu 2014 znašajo 587.279,85 EUR in predstavljajo v strukturi vseh odhodkov 81,72%. Število zaposlenih je v primerjavi z normativnim številom zaposlenih za dejavnost enako po sistemizaciji, ki nam jo odobri MIZŠ.

Število zaposlenih za polni delovni čas 16, manj kot polni 13, 1/5 zaposlitev 1.

Stroški dela so se zmanjšali za 2,53 % glede na preteklo leto. Zmanjšal se je strošek dodatnega pokojninskega zavarovanja za javne uslužbence za 51%, glede na preteklo leto. V letu 2014 smo imeli izplačilo jubilejne nagrade za 10 let in odpravnino uslužbencu, kateri je bil zaposlen za določen čas 1 leto.

Nadomestila osebnih dohodkov za bolezni v breme zavoda so bila izplačana za 91 ur, v breme ZZS pa 384 ur, skupaj 475 ur. Boleznine skupaj predstavljajo 1,07 % obračunanih delovnih ur (44.589 ure RD).

3a.) Amortizacija

Amortizacija je obračunana za osnovna sredstva, ki so bila nabavljena iz prispevka staršev v skladu s predpisanimi stopnjami in predpisi, ki urejajo amortiziranje. Delež obračunane amortizacije, ki se nanaša na odpis opreme, ki je glede na nabavno vrednost drobnih inventar in se odpiše takoj ob nabavi znaša 18.698 EUR.

V letu 2014 smo nabavili osnovna sredstva in drobni inventar v vrednosti EUR od tega:

- osnovnih sredstev	19.634 EUR
- drobnega inventarja	15.791 EUR
- drobnega inventarja-notno grad.	2.907 EUR

Po sklepu inventurne komisije so bila odpisana osnovna sredstva na dan 31.12.2014 v vrednosti 439 EUR, drobnega inventarja 5759 EUR ter knjig - notnega gradiva 0 EUR. Odpisana osnovna sredstva, drobni inventar in notno gradivo, nimajo sedanje vrednosti in so v celoti amortizirana.

4a.) Poslovni izid

Poslovni izid je razlika v obračunskem obdobju med doseženimi prihodki in odhodki. Presežek prihodkov nad odhodki v letu 2014 znaša 862 EUR, kar izkazuje pozitiven poslovni izid.

Presežek prihodkov nad odhodki smo v letu 2014 povečali za ugotovljen rezultat poslovanja za znesek 862 EUR. Skupni saldo s presežki iz preteklih let znaša 6.850 EUR.

3. IZKAZ PRIHODKOV IN ODHODKOV PO VRSTAH DEJAVNOSTI

Prihodki in odhodki so izkazani za obračunsko obdobje. Pri razmejevanju na dejavnost javne službe in tržne dejavnosti se upoštevajo sodila izračuna na podlagi razmerja med prihodki tržne dejavnosti in celotnimi prihodki.

Tržne dejavnosti zavod v letu 2014 ni imel. Vsi prihodki in odhodki so v okviru izvajanja javne službe.

4. IZKAZ PRIHODKOV IN ODHODKOV PO NAČELU DENARNEGA TOKA

Izkaz prihodkov in odhodkov po načelu denarnega toka izkazuje prihodke in odhodke, ki so bili vplačani v koledarskem letu 2014

Primerjava obračunskega obdobja 2014 s predhodnim obdobjem 2013 in izračun indexa.

	2014	2013	Index
Prihodki	726.995	717.622	101,31
odhodki	714.812	716.179	99,81
Razlika	12.183	1.443	844,28

5. ZAKLJUČEK

Likvidnostnih težav v letu 2014 ni bilo. Ocenjujemo, da je bilo poslovanje šole uspešno.

Letno poročilo Glasbene šole Frana Gerbiča Cerknica za leto 2014 bo obravnaval Svet zavoda na svoji seji 4. marcu 2015.

REALIZACIJA IN PLAN FINANČNEGA NAČRTA ZA LETO 2013 2014 in 2015 izkaz prihodkov in odhodkov po denarnem toku v EUR

onto	Namen/ dejavnost	Realizacija 2013	Realizacija 2014	Plan 2015
1	2	3	4	5
7	I. SKUPAJ PRIHODKI	717.622	726.995	717.259
	1. PRIHODKI ZA IZVAJANJE JAVNE SLUŽBE	717.622	726.995	717.259
	A. PRIHODKI IZ SREDSTEV JAVNIH FINANC	623.839	632.671	622.909
	a. Prejeta sredstva iz državnega proračuna	555.052	555.924	554.886
'400	Transforni prihodki za tekočo porabo od Ministrstva za izobraževanje, znanost in šport	555.052	555.924	554.886
'400	Drugi transforni prihodki iz državnega proračuna (druga ministrstva)	0	0	
	b. Prejeta sredstva iz občinskih proračunov	68.787	76.747	68.023
'401	Transforni prihodki za tekočo porabo	68.787	76.747	68.023
'401	Transforni prihodki za investicije	0	0	
'402	c. Prejeta sredstva iz skladov socialnega zavarovanja	0	0	
403, '404	d. Prejeta sredstva iz javnih skladov in agencij	0	0	
l 740	e. Prejeta sredstva iz proračunov iz naslova tujih donacij	0	0	
741	f. Prejeta sredstva iz državnega proračuna iz sredstev proračuna Evropske unije	0	0	
7	B) DRUGI PRIHODKI ZA IZVAJANJE DEJAVNOSTI JAVNE SLUŽBE	93.783	94.324	94.350
7130	Prihodki od prodaje blaga in storitev iz naslova izvajanja javne službe	93.177	94.181	94.200
7102	Prejete obresti	134	143	150
7100	Prihodki od udeležbe na dobičku in dividend ter presežkov prihodkov nad odhodki	0	0	
7141	Drugi tekoči prihodki iz naslova izvajanja javne službe	472	0	
	Kapitalski prihodki	0	0	
0	Prejete donacije iz domačih virov	0	0	

1	Prejete donacije iz tujine	0	0	0
	Ostala prejeta sredstva iz proračuna Evropske unije	0	0	0
7	Prejeta sredstva od drugih evropskih institucij	0	0	0
	2. PRIHODKI OD PRODAJE BLAGA IN STORITEV NA TRGU	0	0	0
7130	Prihodki od prodaje blaga in storitev na trgu	0	0	0
7102	Prejete obresti	0	0	0
7103	Prihodki od najemnin, zakupnin in drugi prihodki od premoženja	0	0	0
7100	Prihodki od udeležbe na dobičku in dividend ter presežkov prihodkov nad odhodki	0	0	0
7141	Drugi tekoči prihodki, ki ne izhajajo iz izvajanja javne službe	0	0	0
	II. SKUPAJ ODHODKI	716.179	714.811	710.385
	1. ODHODKI ZA IZVAJANJE JAVNE SLUŽBE	716.179	714.811	710.385
	A. Plače in drugi izdatki zaposlenim	519.176	515.295	514.650
4000	Plače in dodatki	456.518	466.316	466.500
4001	Regres za letni dopust	21.667	10.873	10.500
4002	Povračila in nadomestila	39.316	36.950	37.650
40202	Prehrana	13.275	13.735	13.750
40203	Prevoz	26.041	23.215	23.900
40202	Drugo	0	0	0
		0	0	0
4003	Sredstva za delovno uspešnost	0	0	0
4004	Sredstva za nadurno delo	0	0	0
4005	Plače za delo nerezidentov po pogodbi	0	0	0
4009	Drugi izdatki zaposlenim	1.675	1.156	0
40901	Odpravnine ob upokojitvah	0	0	0
40901	Odpravnine iz poslovnih razlogov (tehnološki viški)	0	117	0
40900	Jubilejne nagrade	1.675	346	0
40902	Solidarnostne pomoči	0	693	0
40999	Drugo	0	0	0
	B. Prispevki delodajalcev za socialno varnost	78.785	77.424	77.435
4010	Prispevek za pokojninsko in invalidsko zavarovanje	40.361	41.191	41.285
4011	Prispevek za zdravstveno zavarovanje	32.366	33.061	33.100
4012	Prispevek za zaposlovanje	306	372	380
4013	Prispevek za starševsko varstvo	457	466	470

4015	Premije kolektivnega dodatnega pokojninskega zavarovanja, na podlagi ZKDPZJU	5.295	2.334	2.200
	C. Izdatki za blago in storitve			
		82.051	72.249	78.300
1020	Pisarniški material in storitve	23.939	15.725	15.700
1021	Posebni material in storitve	0	0	0
1022	Energija, voda, komunalne storitve in komunikacije	21.284	17.085	17.100
1023	Prevozni stroški in storitve	948	2.711	2.500
1024	Izdatki za službena potovanja	4.764	4.884	4.800
1025	Tekoče vzdrževanje	11.648	9.281	9.000
1026	Poslovne najemnine in zakupnine	0	0	0
1027	Kazni in odškodnine	0	0	0
1029	Drugi operativni odhodki	19.468	22.563	29.200
12901	Plačila avtorskih honorarjev	702	443	12.000
12902	Plačila po pogodbah o delu	1.770	290	300
12903	Plačila za delo preko študentskega servisa	331	0	0
12907	Izdatki za strokovno izobraževanje zaposlenih	5.704	6.564	6.000
12909	Stroški sodnih postopkov	0	0	0
12940	Prispevek za vzpodbujanje zaposlovanja invalidov po ZZRZI	0	0	0
12920	Sodni stroški, storitve odvetnikov, notarjev in drugo	432	1.339	900
029 - stalo	Drugi operativni odhodki	10.529	13.927	10.000
		0	0	0
403	D. Plačila domačih obresti	0	0	0
404	E. Plačila tujih obresti	0	0	0
410	F. Subvencije	0	0	0
411	G. Transferi posameznikom in gospodinjstvom	0	0	0
412	H. Transferi neprofitnim organizacijam in ustanovam	0	0	0
413	I. Drugi tekoči domači transferji	0	0	0
420	Investicijski odhodki	36.167	49.843	40.000
1202	Nakup opreme	30.448	42.137	35.000
420	Druga vlaganja (investicijsko vzdrževanje in podobno)	5.719	7.706	5.000
	2. ODHODKI IZ NASLOVA PRODAJE BLAGA IN STORITEV NA TRGU	0	0	0
400	A. Plače in drugi izdatki zaposlenim iz naslova prodaje blaga in storitev na trgu	0	0	0
401	B. Prispevki delodajalcev za socialno varnost iz naslova prodaje blaga in storitev na trgu	0	0	0

402	C. Izdatki za blago in storitve iz naslova prodaje blaga in storitev na trgu	0	0	0
420	D. Investicijski odhodki iz naslova prodaje blaga in storitev na trgu	0	0	0
	III. PRESEŽEK (PRIMANJKLJAJ) PRIHODKOV NAD ODHODKI	1.443	12.184	6.874
	- od tega iz naslova javne službe	1.443	12.184	6.874
	- od tega iz naslova prodaje blaga in storitev na trgu	0	0	0

V letu 2015 načrtujemo investicije na objektu glasbene šole:

Izolacija nadstrešja (25-30 cm izolacije) in ureditev mansardne učilnice,
 Ureditev zunanjih stopnic – polaganje stopnic, podesta - žgan granit,
 Obnova kovane ograje na zunanjem stopnišču,
 Ureditev stopnišča v notranjosti stavbe - brušenje obstoječih stopnic,
 Predelava električne napeljave – instalacije, v pisarnah...

Nakup osnovnih sredstev in drobnega inventarja:

Pisarniško pohištvo v pisarnah, učilnicah,
 Nakup instrumentov: klavir, viola, klarinet, saksofon, bariton...

Računovodkinja:
 Liljana Štritof



Ravnatelj:
 Milivoj Matkovič, prof.

Cerknica, 20.02.2014

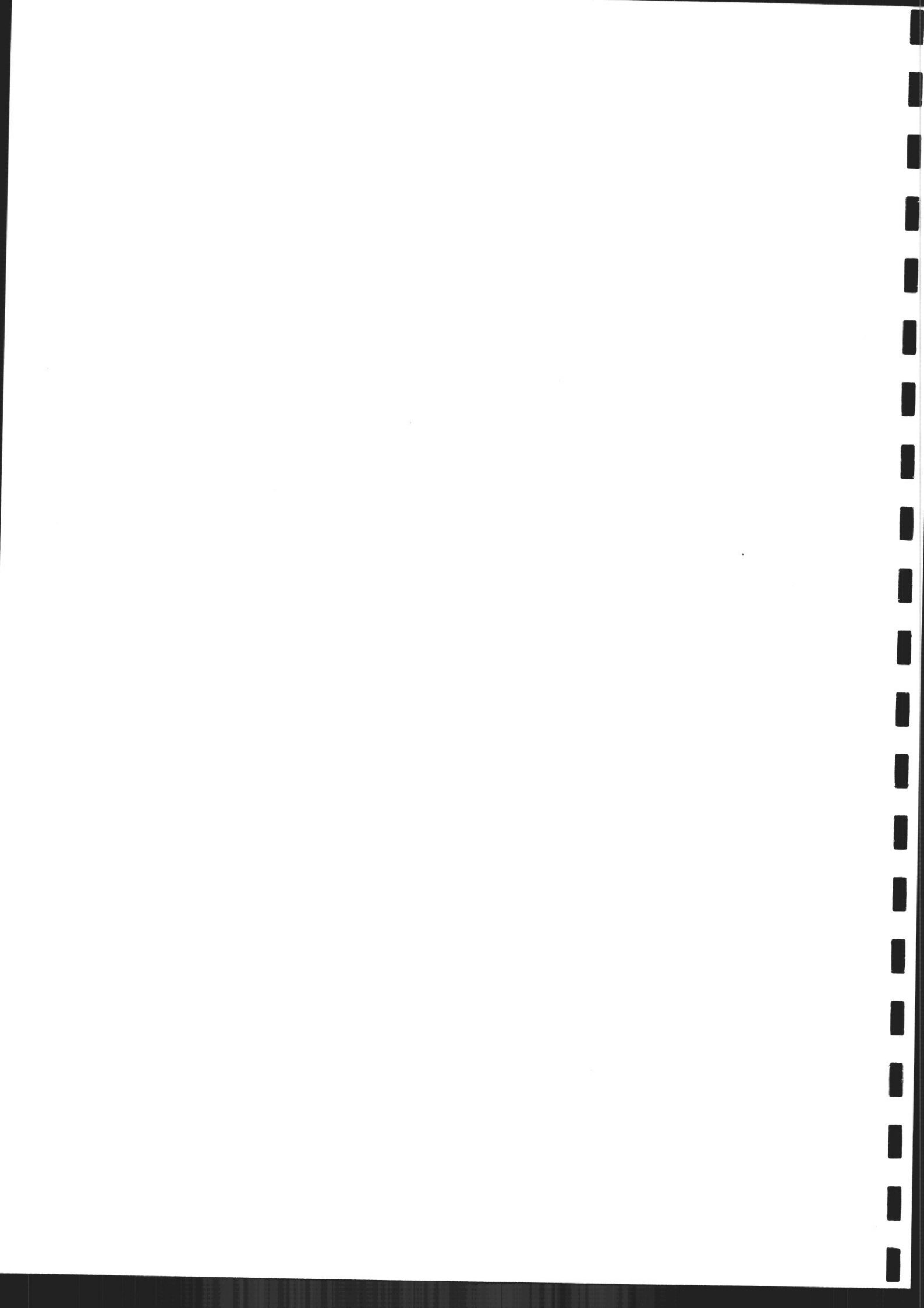

MD5: ec8925344f46310efcb6954e94bbb3e6

IME UPORABNIKA: Glasbena šola Frana Gerbiča Cerknica
SEDEŽ UPORABNIKA: Partizanska cesta 009, 1380 Cerknica

ŠIFRA UPORABNIKA: * 70963
MATIČNA ŠTEVILKA: 5083702000

BILANCA STANJA

na dan 31.12.2014

v EUR (brez centov)

ČLENITEV SKUPINE KONTOV	NAZIV SKUPINE KONTOV	Oznaka za AOP	ZNESEK - Tekoče leto	ZNESEK - Predhodno leto
1	2	3	4	5
	A) DOLGOROČNA SREDSTVA IN SREDSTVA V UPRAVLJANJU (001 = 002 - 003 + 004 - 005 + 006 - 007 + 008 + 009 + 010 + 011)	001	396.144	422.206
00	NEOPREDMETENA SREDSTVA IN DOLGOROČNE AKTIVNE ČASOVNE RAZMEJITVE	002	2.695	390
01	POPRAVEK VREDNOSTI NEOPREDMETENIH SREDSTEV	003	445	292
02	NEPREMIČNINE	004	413.939	413.938
03	POPRAVEK VREDNOSTI NEPREMIČNIN	005	114.153	101.846
04	OPREMA IN DRUGA OPREDMETENA OSNOVNA SREDSTVA	006	773.679	740.115
05	POPRAVEK VREDNOSTI OPREME IN DRUGIH OPREDMETENIH OSNOVNIH SREDSTEV	007	679.571	630.099
06	DOLGOROČNE FINANČNE NALOŽBE	008	0	0
07	DOLGOROČNO DANA POSOJILA IN DEPOZITI	009	0	0
08	DOLGOROČNE TERJATVE IZ POSLOVANJA	010	0	0
09	TERJATVE ZA SREDSTVA DANA V UPRAVLJANJE	011	0	0
	B) KRATKOROČNA SREDSTVA; RAZEN ZALOG IN AKTIVNE ČASOVNE RAZMEJITVE (012 = 013 + 014 + 015 + 016 + 017 + 018 + 019 + 020 + 021 + 022)	012	80.281	73.709
10	DENARNA SREDSTVA V BLAGAJNI IN TAKOJ UNOVČLJIVE VREDNOSTNICE	013	0	0
11	DOBROIMETJE PRI BANKAH IN DRUGIH FINANČNIH USTANOVAH	014	30.664	19.282
12	KRATKOROČNE TERJATVE DO KUPCEV	015	3.404	2.918
13	DANI PREDUJMI IN VARŠČINE	016	0	0
14	KRATKOROČNE TERJATVE DO UPORABNIKOV ENOTNEGA KONTNEGA NAČRTA	017	46.172	51.161
15	KRATKOROČNE FINANČNE NALOŽBE	018	0	0
16	KRATKOROČNE TERJATVE IZ FINANCIRANJA	019	0	0
17	DRUGE KRATKOROČNE TERJATVE	020	41	182
18	NEPLAČANI ODHODKI	021	0	0
19	AKTIVNE ČASOVNE RAZMEJITVE	022	0	166
	C) ZALOGE (023 = 024 + 025 + 026 + 027 + 028 + 029 + 030 + 031)	023	0	0
30	OBRAČUN NABAVE MATERIALA	024	0	0

31	ZALOGE MATERIALA	025	0	0
32	ZALOGE DROBNEGA INVENTARJA IN EMBALAŽE	026	0	0
33	NEDOKONČANA PROIZVODNJA IN STORITVE	027	0	0
34	PROIZVODI	028	0	0
35	OBRAČUN NABAVE BLAGA	029	0	0
36	ZALOGE BLAGA	030	0	0
37	DRUGE ZALOGE	031	0	0
	I. AKTIVA SKUPAJ (032 = 001 + 012 + 023)	032	476.425	495.915
99	AKTIVNI KONTI IZVENBILANČNE EVIDENCE	033	0	0
	D) KRATKOROČNE OBVEZNOSTI IN PASIVNE ČASOVNE RAZMEJITVE (034 = 035 + 036 + 037 + 038 + 039 + 040 + 041 + 042 + 043)	034	54.965	63.010
20	KRATKOROČNE OBVEZNOSTI ZA PREJETE PREDUJME IN VARŠČINE	035	0	0
21	KRATKOROČNE OBVEZNOSTI DO ZAPOSLENIH	036	49.236	54.980
22	KRATKOROČNE OBVEZNOSTI DO DOBAVITELJEV	037	5.455	7.233
23	DRUGE KRATKOROČNE OBVEZNOSTI IZ POSLOVANJA	038	226	749
24	KRATKOROČNE OBVEZNOSTI DO UPORABNIKOV ENOTNEGA KONTNEGA NAČRTA	039	48	48
25	KRATKOROČNE OBVEZNOSTI DO FINANCERJEV	040	0	0
26	KRATKOROČNE OBVEZNOSTI IZ FINANCIRANJA	041	0	0
28	NEPLAČANI PRIHODKI	042	0	0
29	PASIVNE ČASOVNE RAZMEJITVE	043	0	0
	E) LASTNI VIRI IN DOLGOROČNE OBVEZNOSTI (044 = 045 + 046 + 047 + 048 + 049 + 050 + 051 + 052 - 053 + 054 + 055 + 056 + 057 + 058 - 059)	044	421.460	432.905
90	SPLOŠNI SKLAD	045	0	0
91	REZERVNI SKLAD	046	0	0
92	DOLGOROČNE PASIVNE ČASOVNE RAZMEJITVE	047	0	0
93	DOLGOROČNE REZERVACIJE	048	0	0
940	SKLAD NAMENSKEGA PREMOŽENJA V JAVNIH SKLADIH	049	0	0
9410	SKLAD PREMOŽENJA V DRUGIH PRAVNIH OSEBAH JAVNEGA PRAVA, KI JE V NJIHOVI LASTI, ZA NEOPREDMETENA SREDSTVA IN OPREDMETENA OSNOVNA SREDSTVA	050	0	0
9411	SKLAD PREMOŽENJA V DRUGIH PRAVNIH OSEBAH JAVNEGA PRAVA, KI JE V NJIHOVI LASTI, ZA FINANČNE NALOŽBE	051	0	0
9412	PRESEŽEK PRIHODKOV NAD ODHODKI	052	0	0
9413	PRESEŽEK ODHODKOV NAD PRIHODKI	053	0	0
96	DOLGOROČNE FINANČNE OBVEZNOSTI	054	0	0
97	DRUGE DOLGOROČNE OBVEZNOSTI	055	0	0

980	OBVEZNOSTI ZA NEOPREDMETENA SREDSTVA IN OPREDMETENA OSNOVNA SREDSTVA	056	414.610	426.916
981	OBVEZNOSTI ZA DOLGOROČNE FINANČNE NALOŽBE	057	0	0
985	PRESEŽEK PRIHODKOV NAD ODHODKI	058	6.850	5.989
986	PRESEŽEK ODHODKOV NAD PRIHODKI	059	0	0
	I. PASIVA SKUPAJ (060 = 034 + 044)	060	476.425	495.915
99	PASIVNI KONTI IZVENBILANČNE EVIDENCE	061	0	0



Kraj in datum:
Cerknica, 19.02.2015

Oseba, odgovorna za
sestavljanje bilance:

Liljana Štritof

Odgovorna oseba:

Milivoj Matkovič

Obrazec je pripravljen na podlagi 28. člena zakona o računovodstvu (Uradni list RS, št. 23/99), PRILOGA 1 pravilnika o sestavljanju letnih poročil za proračun, proračunske uporabnike in druge osebe javnega prava.

* Podatek šifra uporabnika je obvezen podatek za vse tiste, ki so navedeni v pravilniku o dolžnosti neposrednih in posrednih uporabnikov državnega in občinskih proračunov (štiri mestna šifra proračunskega uporabnika + kontrolna številka)

MD5: ec8925344f46310efcb6954e94bbb3e6

datum in ura: 24.02.2015 12:45

uporabnik: liljana1

telefon: 01/70 50 732

IO: 188178207186171172252206188179204197178

MD5: cc7c7d54ad88b1dae47a6e3d33859a6f

IME UPORABNIKA: Glasbena šola Frana Gerbiča Cerknica
SEDEŽ UPORABNIKA: Partizanska cesta 009, 1380 CerknicaŠIFRA UPORABNIKA: * 70963
MATIČNA ŠTEVILKA: 5083702000

IZKAZ PRIHODKOV IN ODHODKOV DOLOČENIH UPORABNIKOV PO NAČELU DENARNEGA TOKA

Od 01.01.2014 do 31.12.2014

v EUR (brez centov)

ČLENITEV KONTOV	NAZIV KONTA	Oznaka za AOP	ZNESEK - Tekoče leto	ZNESEK - Predhodno leto
1	2	3	4	5
	I. SKUPAJ PRIHODKI (401=402+431)	401	726.995	717.621
	1. PRIHODKI ZA IZVAJANJE JAVNE SLUŽBE (402=403+420)	402	726.995	717.621
	A. Prihodki iz sredstev javnih financ (403=404+407+410+413+418+419)	403	632.671	623.839
	a. Prejeta sredstva iz državnega proračuna (404=405+406)	404	555.924	555.052
del 7400	Prejeta sredstva iz državnega proračuna za tekočo porabo	405	555.924	555.052
del 7400	Prejeta sredstva iz državnega proračuna za investicije	406	0	0
	b. Prejeta sredstva iz občinskih proračunov (407=408+409)	407	76.747	68.787
del 7401	Prejeta sredstva iz občinskih proračunov za tekočo porabo	408	76.747	68.787
del 7401	Prejeta sredstva iz občinskih proračunov za investicije	409	0	0
	c. Prejeta sredstva iz skladov socialnega zavarovanja (410=411+412)	410	0	0
del 7402	Prejeta sredstva iz skladov socialnega zavarovanja za tekočo porabo	411	0	0
del 7402	Prejeta sredstva iz skladov socialnega zavarovanja za investicije	412	0	0
	d. Prejeta sredstva iz javnih skladov in agencij (413=414+415+416+417)	413	0	0
del 7403	Prejeta sredstva iz javnih skladov za tekočo porabo	414	0	0
del 7403	Prejeta sredstva iz javnih skladov za investicije	415	0	0
del 7404	Prejeta sredstva iz javnih agencij za tekočo porabo	416	0	0
del 7404	Prejeta sredstva iz javnih agencij za investicije	417	0	0
del 740	e. Prejeta sredstva iz proračunov iz naslova tujih donacij	418	0	0
741	f. Prejeta sredstva iz državnega proračuna iz sredstev proračuna Evropske unije	419	0	0
	B) Drugi prihodki za izvajanje dejavnosti javne službe (420=421+422+423+424+425+426+427+428+429+430)	420	94.324	93.782
del 7130	Prihodki od prodaje blaga in storitev iz naslova izvajanja javne službe	421	94.181	93.177
del 7102	Prejete obresti	422	143	133
del 7100	Prihodki od udeležbe na dobičku in dividend ter presežkov prihodkov nad odhodki	423	0	0

del 7141	Drugi tekoči prihodki iz naslova izvajanja javne službe	424	0	472
72	Kapitalski prihodki	425	0	0
730	Prejete donacije iz domačih virov	426	0	0
731	Prejete donacije iz tujine	427	0	0
732	Donacije za odpravo posledic naravnih nesreč	428	0	0
786	Ostala prejeta sredstva iz proračuna Evropske unije	429	0	0
787	Prejeta sredstva od drugih evropskih institucij	430	0	0
	2. PRIHODKI OD PRODAJE BLAGA IN STORITEV NA TRGU (431=432+433+434+435+436)	431	0	0
del 7130	Prihodki od prodaje blaga in storitev na trgu	432	0	0
del 7102	Prejete obresti	433	0	0
del 7103	Prihodki od najemnin, zakupnin in drugi prihodki od premoženja	434	0	0
del 7100	Prihodki od udeležbe na dobičku in dividend ter presežkov prihodkov nad odhodki	435	0	0
del 7141	Drugi tekoči prihodki, ki ne izhajajo iz izvajanja javne službe	436	0	0
	II. SKUPAJ ODHODKI (437=438+481)	437	714.811	716.178
	1. ODHODKI ZA IZVAJANJE JAVNE SLUŽBE (438=439+447+453+464+465+466+467+468+469+470)	438	714.811	716.178
	A. Plače in drugi izdatki zaposlenim (439=440+441+442+443+444+445+446)	439	515.295	519.175
del 4000	Plače in dodatki	440	466.316	456.518
del 4001	Regres za letni dopust	441	10.873	21.667
del 4002	Povračila in nadomestila	442	36.950	39.315
del 4003	Sredstva za delovno uspešnost	443	0	0
del 4004	Sredstva za nadurno delo	444	0	0
del 4005	Plače za delo nerezidentov po pogodbi	445	0	0
del 4009	Drugi izdatki zaposlenim	446	1.156	1.675
	B. Prispevki delodajalcev za socialno varnost (447=448+449+450+451+452)	447	77.424	78.785
del 4010	Prispevek za pokojninsko in invalidsko zavarovanje	448	41.191	40.361
del 4011	Prispevek za zdravstveno zavarovanje	449	33.061	32.366
del 4012	Prispevek za zaposlovanje	450	372	306
del 4013	Prispevek za starševsko varstvo	451	466	457
del 4015	Premije kolektivnega dodatnega pokojninskega zavarovanja, na podlagi ZKDPZJU	452	2.334	5.295
	C. Izdatki za blago in storitve za izvajanje javne službe (453=454+455+456+457+458+459+460+461+462+463)	453	72.249	82.051
del 4020	Pisarniški in splošni material in storitve	454	15.725	23.939
del 4021	Posebni material in storitve	455	0	0

del 4022	Energija, voda, komunalne storitve in komunikacije	456	17.085	21.284
del 4023	Prevozni stroški in storitve	457	2.711	948
del 4024	Izdatki za službena potovanja	458	4.884	4.764
del 4025	Tekoče vzdrževanje	459	9.281	11.648
del 4026	Poslovne najemnine in zakupnine	460	0	0
del 4027	Kazni in odškodnine	461	0	0
del 4028	Davek na izplačane plače	462	0	0
del 4029	Drugi operativni odhodki	463	22.563	19.468
403	D. Plačila domačih obresti	464	0	0
404	E. Plačila tujih obresti	465	0	0
410	F. Subvencije	466	0	0
411	G. Transferi posameznikom in gospodinjstvom	467	0	0
412	H. Transferi neprofitnim organizacijam in ustanovam	468	0	0
413	I. Drugi tekoči domači transferji	469	0	0
	J. Investicijski odhodki (470=471+472+473+474+475+476+477+478+479+480)	470	49.843	36.167
4200	Nakup zgradb in prostorov	471	0	0
4201	Nakup prevoznih sredstev	472	0	0
4202	Nakup opreme	473	21.653	30.448
4203	Nakup drugih osnovnih sredstev	474	16.749	5.719
4204	Novogradnja, rekonstrukcija in adaptacije	475	0	0
4205	Investicijsko vzdrževanje in obnove	476	7.706	0
4206	Nakup zemljišč in naravnih bogastev	477	0	0
4207	Nakup nematerialnega premoženja	478	3.735	0
4208	Študije o izvedljivosti projektov, projektna dokumentacija, nadzor, investicijski inženiring	479	0	0
4209	Nakup blagovnih rezerv in intervencijskih zalog	480	0	0
	2. ODHODKI IZ NASLOVA PRODAJE BLAGA IN STORITEV NA TRGU (481 = 482 + 483+ 484)	481	0	0
del 400	A. Plače in drugi izdatki zaposlenim iz naslova prodaje blaga in storitev na trgu	482	0	0
del 401	B. Prispevki delodajalcev za socialno varnost iz naslova prodaje blaga in storitev na trgu	483	0	0
del 402	C. Izdatki za blago in storitve iz naslova prodaje blaga in storitev na trgu	484	0	0
	III/1 PRESEŽEK PRIHODKOV NAD ODHODKI (485=401-437)	485	12.184	1.443
	III/2 PRESEŽEK ODHODKOV NAD PRIHODKI (486=437-401)	486	0	0

Kraj in datum:
Cerknica, 19.02.2015



Oseba, odgovorna za
sestavljanje bilance:

Liljana Štrifof

Odgovorna oseba:

Milivoj Matkovič

Obrazec je pripravljen na podlagi 28. člena zakona o računovodstvu (Uradni list RS, št. 23/99), PRILOGA 3/A pravilnika o sestavljanju letnih poročil za proračun, proračunske uporabnike in druge osebe javnega prava.

* Podatek šifra uporabnika je obvezen podatek za vse tiste, ki so navedeni v pravilniku o določitvi neposrednih in posrednih uporabnikov državnega in občinskih proračunov (štiri mestna šifra proračunskega uporabnika + kontrolna številka)

MD5: cc7c7d54ad88b1dae47a6e3d33859a6f

datum in ura: 24.02.2015 12:46

uporabnik: liljana1

telefon: 01/70 50 732

IO: 188178207186171172252206188179204197178

MD5: 3eda02765b8fb8bb9b20c735f4537827

IME UPORABNIKA: Glasbena šola Frana Gerbiča Cerknica
SEDEŽ UPORABNIKA: Partizanska cesta 009, 1380 CerknicaŠIFRA UPORABNIKA: * 70963
MATIČNA ŠTEVILKA: 5083702000**IZKAZ RAČUNA FINANČNIH TERJATEV IN NALOŽB
DOLOČENIH UPORABNIKOV**

Od 01.01.2014 do 31.12.2014

v EUR (brez centov)

ČLENITEV KOTOV	NAZIV KONTA	Oznaka za AOP	ZNESEK - Tekoče leto	ZNESEK - Predhodno leto
1	2	3	4	5
750	IV. PREJETA VRAČILA DANIH POSOJIL (500=501+502+503+504+505+506 +507+508 +509+510+511)	500	0	0
7500	Prejeta vračila danih posojil od posameznikov in zasebnikov	501	0	0
7501	Prejeta vračila danih posojil od javnih skladov	502	0	0
7502	Prejeta vračila danih posojil od javnih podjetij in družb, ki so v lasti države ali občin	503	0	0
7503	Prejeta vračila danih posojil od finančnih institucij	504	0	0
7504	Prejeta vračila danih posojil od privatnih podjetij	505	0	0
7505	Prejeta vračila danih posojil od občin	506	0	0
7506	Prejeta vračila danih posojil-iz tujine	507	0	0
7507	Prejeta vračila danih posojil-državnemu proračunu	508	0	0
7508	Prejeta vračila danih posojil od javnih agencij	509	0	0
7509	Prejeta vračila plačanih poroštev	510	0	0
751	Prodaja kapitalskih deležev	511	0	0
440	V. DANA POSOJILA (512=513+514+515+516+517+518+519+520+521+522+523)	512	0	0
4400	Dana posojila posameznikom in zasebnikom	513	0	0
4401	Dana posojila javnim skladom	514	0	0
4402	Dana posojila javnim podjetjem in družbam, ki so v lasti države ali občin	515	0	0
4403	Dana posojila finančnim institucijam	516	0	0
4404	Dana posojila privatnim podjetjem	517	0	0
4405	Dana posojila občinam	518	0	0
4406	Dana posojila v tujino	519	0	0
4407	Dana posojila državnemu proračunu	520	0	0
4408	Dana posojila javnim agencijam	521	0	0
4409	Plačila zapadlih poroštev	522	0	0

441	Povečanje kapitalskih deležev in naložb	523	0	0
	VI/1 PREJETA MINUS DANA POSOJILA (524=500-512)	524	0	0
	VI/2 DANA MINUS PREJETA POSOJILA (525=512-500)	525	0	0

Kraj in datum:
Cerknica, 19.02.2015

Oseba, odgovorna za
sestavljanje bilance:

Odgovorna oseba:



Liljana Štitar

Milivoj Matkovič

Obrazec je pripravljen na podlagi 28. člena zakona o računovodstvu (Uradni list RS, št. 23/99), PRILOGA 3/A-1 pravilnika o sestavljanju letnih poročil za proračun, proračunske uporabnike in druge osebe javnega prava.

* Podatek šifra uporabnika je obvezen podatek za vse tiste, ki so navedeni v pravilniku o določitvi neposrednih in posrednih uporabnikov državnega in občinskih proračunov (štiri mestna šifra proračunskega uporabnika + kontrolna številka)

MD5: 3eda02765b8fb8bb9b20c735f4537827

datum in ura: 24.02.2015 12:46

uporabnik: liljana1

telefon: 01/70 50 732

IO: 188178207186171172252206188179204197178

MD5: b96bb54778aa4ba3073057e44ce00db8

IME UPORABNIKA: Glasbena šola Frana Gerbiča Cerknica

ŠIFRA UPORABNIKA: * 70963

SEDEŽ UPORABNIKA: Partizanska cesta 009, 1380 Cerknica

MATIČNA ŠTEVILKA: 5083702000

IZKAZ RAČUNA FINANCIRANJA DOLOČENIH UPORABNIKOV

Od 01.01.2014 do 31.12.2014

v EUR (brez centov)

ČLENITEV KONTOV	NAZIV KONTA	Oznaka za AOP	ZNESEK - Tekoče leto	ZNESEK - Predhodno leto
1	2	3	4	5
50	VII. ZADOLŽEVANJE (550=551+559)	550	0	0
500	Domače zadolževanje (551=552+553+554+555+556+557+558)	551	0	0
5001	Najeti krediti pri poslovnih bankah	552	0	0
5002	Najeti krediti pri drugih finančnih institucijah	553	0	0
del 5003	Najeti krediti pri državnem proračunu	554	0	0
del 5003	Najeti krediti pri proračunih lokalnih skupnosti	555	0	0
del 5003	Najeti krediti pri skladih socialnega zavarovanja	556	0	0
del 5003	Najeti krediti pri drugih javnih skladih	557	0	0
del 5003	Najeti krediti pri drugih domačih kreditodajalcih	558	0	0
501	Zadolževanje v tujini	559	0	0
55	VIII. ODPLAČILA DOLGA (560 = 561 + 569)	560	0	0
550	Odplačila domačega dolga (561 = 562 + 563 + 564 + 565 + 566 + 567 + 568)	561	0	0
5501	Odplačila dolga poslovnim bankam	562	0	0
5502	Odplačila dolga drugim finančnim institucijam	563	0	0
del 5503	Odplačila dolga državnemu proračunu	564	0	0
del 5503	Odplačila dolga proračunom lokalnih skupnosti	565	0	0
del 5503	Odplačila dolga skladom socialnega zavarovanja	566	0	0
del 5503	Odplačila dolga drugim javnim skladom	567	0	0
del 5503	Odplačila dolga drugim domačim kreditodajalcem	568	0	0
551	Odplačila dolga v tujino	569	0	0
	IX/1 NETO ZADOLŽEVANJE (570 = 550 - 560)	570	0	0
	IX/2 NETO ODPLAČILO DOLGA (571 = 560 - 550)	571	0	0
		572	12.184	1.443

X/1 POVEČANJE SREDSTEV NA RAČUNIH (572=(485+524+570)-(486+525+571))			
X/2 ZMANJŠANJE SREDSTEV NA RAČUNIH (573 = (486 + 525 + 571) - (485 + 524 + 570))	573	0	0

Kraj in datum:
Cerknica, 19.02.2015

Oseba, odgovorna za
sestavljanje bilance:

Odgovorna oseba:



Liljana Štritof

Milivoj Matkovič

Obrazec je pripravljen na podlagi 28. člena zakona o računovodstvu (Uradni list RS, št. 23/99), PRILOGA 3/A-2 pravilnika o sestavljanju letnih poročil za proračun, proračunske uporabnike in druge osebe javnega prava.

* Podatek šifra uporabnika je obvezen podatek za vse tiste, ki so navedeni v pravilniku o določitvi neposrednih in posrednih uporabnikov državnega in občinskih proračunov (štiri mestna šifra proračunskega uporabnika - kontrolna številka)

MD5: b96bb54778aa4ba3073057e44ce00db8

datum in ura: 24.02.2015 12:46

uporabnik: liljana1

telefon: 01/70 50 732

IO: 188178207186171172252206188179204197178

MD5: 0414fb61d3c0c1d8466e445386bb2c36

IME UPORABNIKA: Glasbena šola Frana Gerbiča Cerknica
SEDEŽ UPORABNIKA: Partizanska cesta 009, 1380 CerknicaŠIFRA UPORABNIKA: * 70963
MATIČNA ŠTEVILKA: 5083702000**IZKAZ PRIHODKOV IN ODHODKOV DOLOČENIH
UPORABNIKOV PO VRSTAH DEJAVNOSTI**

Od 01.01.2014 do 31.12.2014

v EUR (brez centov)

ČLENITEV PODSKUPIN KONTOV	NAZIV PODSKUPINE KONTOV	Oznaka za AOP	ZNESEK-Prihodki in odhodki za izvajanje javne službe	ZNESEK-Prihodki in odhodki od prodaje blaga in storitev na trgu
1	2	3	4	5
	A) PRIHODKI OD POSLOVANJA (660 = 661 + 662 - 663 + 664)	660	719.351	0
760	PRIHODKI OD PRODAJE PROIZVODOV IN STORITEV	661	719.351	0
	POVEČANJE VREDNOSTI ZALOG PROIZVODOV IN NEDOKONČANE PROIZVODNJE	662	0	0
	ZMANJŠANJE VREDNOSTI ZALOG PROIZVODOV IN NEDOKONČANE PROIZVODNJE	663	0	0
761	PRIHODKI OD PRODAJE BLAGA IN MATERIALA	664	0	0
762	B) FINANČNI PRIHODKI	665	140	0
763	C) DRUGI PRIHODKI	666	0	0
	Č) PREVREDNOTOVALNI POSLOVNI PRIHODKI (667 = 668 + 669)	667	0	0
del 764	PRIHODKI OD PRODAJE OSNOVNIH SREDSTEV	668	0	0
del 764	DRUGI PREVREDNOTOVALNI POSLOVNI PRIHODKI	669	0	0
	D) CELOTNI PRIHODKI (670 = 660 + 665 + 666 + 667)	670	719.491	0
	E) STROŠKI BLAGA, MATERIALA IN STORITEV (671 = 672 + 673 + 674)	671	78.523	0
del 466	NABAVNA VREDNOST PRODANEGA MATERIALA IN BLAGA	672	0	0
460	STROŠKI MATERIALA	673	21.012	0
461	STROŠKI STORITEV	674	57.511	0
	F) STROŠKI DELA (675=676+677+678)	675	587.280	0
del 464	PLAČE IN NADOMESTILA PLAČ	676	462.465	0
del 464	PRISPEVKI ZA SOCIALNO VARNOST DELODAJALCEV	677	74.403	0
del 464	DRUGI STROŠKI DELA	678	50.412	0
462	G) AMORTIZACIJA	679	52.822	0
463	H) REZERVACIJE	680	0	0
465	J) DRUGI STROŠKI	681	0	0

467	K) FINANČNI ODHODKI	682	0	0
468	L) DRUGI ODHODKI	683	4	0
	M) PREVREDNOTOVALNI POSLOVNI ODHODKI (684 = 685 + 686)	684	0	0
del 469	ODHODKI OD PRODAJE OSNOVNIH SREDSTEV	685	0	0
del 469	OSTALI PREVREDNOTOVALNI POSLOVNI ODHODKI	686	0	0
	N) CELOTNI ODHODKI (687 = 671 + 675 + 679 + 680 + 681 + 682 + 683 + 684)	687	718.629	0
	O) PRESEŽEK PRIHODKOV (688 = 670 - 687)	688	862	0
	P) PRESEŽEK ODHODKOV (689 = 687 - 670)	689	0	0
del 80	Davek od dohodka pravnih oseb	690	0	0
del 80	Presežek prihodkov obračunskega obdobja z upoštevanjem davka od dohodka (691 = 688 - 690)	691	862	0
del 80	Presežek odhodkov obračunskega obdobja z upoštevanjem davka od dohodka (692 = (689+690) oz. (690-688))	692	0	0
	Presežek prihodkov iz prejšnjih let, namenjen pokritju odhodkov obračunskega obdobja	693	0	0

Kraj in datum:
Cerknica, 19.02.2015

Oseba, odgovorna za
sestavljanje bilance:

Odgovorna oseba:

Liljana Štritof

Milivoj Matkovič

Obrazec je pripravljen na podlagi 28. člena zakona o računovodstvu (Uradni list RS, št. 23/99), PRILOGA 3/B pravilnika o sestavljanju letnih poročil za proračun, proračunske uporabnike in druge osebe javnega prava.

* Podatek šifra uporabnika je oprežen podatek za vse tiste, ki so navedeni v pravilniku o določitvi neposrednih in posrednih uporabnikov državnega in občinskih proračunov (šifri mestna šifra proračunskega uporabnika + kontrolna številka)

MD5: 0414fb61d3c0c1d8466e445386bb2c36

datum in ura: 24.02.2015 12:47

uporabnik: liljana1

telefon: 01/70 50 732

IO: 188178207186171172252206188179204197178

MD5: 3bedd295ee93e4cc812a2a04af97c005

IME UPORABNIKA: Glasbena šola Frana Gerbiča Cerknica
SEDEŽ UPORABNIKA: Partizanska cesta 009, 1380 Cerknica

ŠIFRA UPORABNIKA: * 70963
MATIČNA ŠTEVILKA: 5083702000

STANJE IN GIBANJE NEOPREDMETENIH SREDSTEV IN OPREDMETENIH OSNOVNIH SREDSTEV

NAZIV	Oznaka za AOP	v EUR (brez centov)										
		3	4	5	6	7	8	9	10	11	12	
		ZNESEK - Nabavna vrednost (1.1.)	ZNESEK - Popravek vrednost (1.1.)	ZNESEK - Povečanje nabavne vrednosti	ZNESEK - Povečanje popravka vrednosti	ZNESEK - Zmanjšanje nabavne vrednosti	ZNESEK - Zmanjšanje popravka vrednosti	ZNESEK - Amortizacija	ZNESEK - Neodpisana vrednost (31.12.)	ZNESEK - Prevedenotanje zaradi okrepitve	ZNESEK - Prevedenotanje zaradi oslabitve	
I. Neopredmetena sredstva in opredmetena osnovna sredstva v upravljanju (700 = 701 + 702 + 703 + 704 + 705 + 706 + 707)												
A. Dolgoročno odloženi stroški	701	0	0	0	15.791	6.197	6.197	49.431	396.144	0	0	
B. Dolgoročne premoženjske pravice	702	0	0	0	0	0	0	0	0	0	0	
C. Druga neopredmetena sredstva	703	389	292	2.305	0	0	0	152	2.250	0	0	
D. Zemljišča	704	3.710	0	0	0	0	0	0	3.710	0	0	
E. Zgradbe	705	410.228	101.846	0	0	0	0	12.307	296.075	0	0	
F. Oprema	706	588.032	478.015	21.064	0	439	439	36.972	94.109	0	0	
G. Druga opredmetena osnovna sredstva	707	152.084	152.084	15.791	15.791	5.768	5.768	0	0	0	0	
II. Neopredmetena sredstva in opredmetena osnovna sredstva v lasti (708 = 709 + 710 + 711 + 712 + 713 + 714 + 715)												
A. Dolgoročno odloženi stroški	708	0	0	0	0	0	0	0	0	0	0	
B. Dolgoročne premoženjske pravice	709	0	0	0	0	0	0	0	0	0	0	
C. Druga neopredmetena sredstva	711	0	0	0	0	0	0	0	0	0	0	
D. Zemljišča	712	0	0	0	0	0	0	0	0	0	0	
E. Zgradbe	713	0	0	0	0	0	0	0	0	0	0	
F. Oprema	714	0	0	0	0	0	0	0	0	0	0	
G. Druga opredmetena osnovna sredstva	715	0	0	0	0	0	0	0	0	0	0	
	716	0	0	0	0	0	0	0	0	0	0	

III. Neopredmetena sredstva in opredmetena osnovna sredstva v finančnem najemu (716 = 717 + 718 + 719 + 720 + 721 + 722 + 723)											
A. Dolgoročno odloženi stroški	717	0	0	0	0	0	0	0	0	0	0
B. Dolgoročne premoženjske pravice	718	0	0	0	0	0	0	0	0	0	0
C. Druga neopredmetena sredstva	719	0	0	0	0	0	0	0	0	0	0
D. Zemljišča	720	0	0	0	0	0	0	0	0	0	0
E. Zgradbe	721	0	0	0	0	0	0	0	0	0	0
F. Oprema	722	0	0	0	0	0	0	0	0	0	0
G. Druga opredmetena osnovna sredstva	723	0	0	0	0	0	0	0	0	0	0

Kraj in datum:
Cerknica, 19.02.2015



Oseba, odgovorna za sestavljanje bilance:

Liljana Štritar

Odgovorna oseba:

Milivoj Matkovič

Obrazec je pripravljen na podlagi 28. člena zakona o računovodstvu (Uradni list RS, št. 20/99), PRILOGA 1/A, pravilnika o sestavljanju letnih poročil za proračun, proračunske uporabnike in druge osebe javnega prava.

* Podatek šifra uporabnika je obvezen podatek za vse tiste, ki so navedeni v pravilniku o določitvi neposrednih in posrednih uporabnikov državnega in občinskih proračunov (štiri mestna šifra proračunskega uporabnika + kontrolna številka)

MD5: 3bedd295ee93e4cd812a2a04af97c005

datum in ura: 24.02.2015 12:48
uporabnik: liljana1
telefon: 01770 50 732
IO: 188178207186171172252206188179204197178

MD5: 9e16dab9c0850c9604c56bb412d256b5

IME UPORABNIKA: Glasbena šola Frana Gerbiča Cerknica
SEDEŽ UPORABNIKA: Partizanska cesta 009, 1380 CerknicaŠIFRA UPORABNIKA: * 70963
MATIČNA ŠTEVILKA: 5083702000

STANJE IN GIBANJE DOLGOROČNIH FINANČNIH NALOŽB IN POSOJIL

VRSTA NALOŽB OZIROMA POSOJIL	Oznaka za AOP	v EUR (brez centov)											
		Znesek naložb in posojil (1.1.)	Znesek popravkov naložb in posojil (1.1.)	Znesek povečanja naložb in posojil	Znesek zmanjšanja naložb in posojil	Znesek zmanjšanja popravkov naložb in posojil	Znesek naložb in posojil (31.12.)	Znesek popravkov naložb in posojil (31.12.)	Znesek vrednost naložb in posojil (31.12.)	Knjigovodska vrednost naložb in posojil (31.12.)	Znesek odpisanih naložb in posojil	12	
1	2	3	4	5	6	7	8	9	10	11	12		
I. Dolgoročne finančne naložbe (800 = 801 + 806 + 813 + 814)		0	0	0	0	0	0	0	0	0	0	0	
A. Naložbe v delnice (801=802+803+804+805)		0	0	0	0	0	0	0	0	0	0	0	
1. Naložbe v delnice v javna podjetja	802	0	0	0	0	0	0	0	0	0	0	0	
2. Naložbe v delnice v finančne institucije	803	0	0	0	0	0	0	0	0	0	0	0	
3. Naložbe v delnice v privatna podjetja	804	0	0	0	0	0	0	0	0	0	0	0	
4. Naložbe v delnice v tujini	805	0	0	0	0	0	0	0	0	0	0	0	
B. Naložbe v deleže (806= 807+808+809+810+811+812)		0	0	0	0	0	0	0	0	0	0	0	
1. Naložbe v deleže v javna podjetja	807	0	0	0	0	0	0	0	0	0	0	0	
2. Naložbe v deleže v finančne institucije	808	0	0	0	0	0	0	0	0	0	0	0	
3. Naložbe v deleže v privatna podjetja	809	0	0	0	0	0	0	0	0	0	0	0	
4. Naložbe v deleže državnih družb, ki imajo obliko d.d.	810	0	0	0	0	0	0	0	0	0	0	0	
5. Naložbe v deleže državnih družb, ki imajo obliko d.o.o.	811	0	0	0	0	0	0	0	0	0	0	0	
6. Naložbe v deleže v tujini	812	0	0	0	0	0	0	0	0	0	0	0	
C. Naložbe v plemenite kovine, drage kamne, umetniška dela in podobno	813	0	0	0	0	0	0	0	0	0	0	0	
D. Druge dolgoročne kapitalne naložbe (814 = 815 + 816 + 817 + 818)	814	0	0	0	0	0	0	0	0	0	0	0	
1. Namensko premoženje, preneseno javnim skladom	815	0	0	0	0	0	0	0	0	0	0	0	

Obrazec je pripravljen na podlagi 28. člena zakona o računovodstvu (Uradni list RS, št. 23/99), PRILOGA 1/B pravilnika o sestavljanju letnih poročil za proračun, proračunske uporabnike in druge osebe javnega prava.

* Podatek šifra uporabnika je obvezen podatek za vse tiste, ki so navedeni v pravilniku o določitvi neposrednih in posrednih uporabnikov državnega in občinskih proračunov (štiri mestna šifra proračunskega uporabnika + kontrolna številka)

MD5: 9e16dab9c0850c9604c566b412d25665

datum in ura: 24.02.2015 12:49
uporabnik: Ilijana1
telefon: 01/70 50 732
IO: 18817820716617117252206188179204197178



[Handwritten signature]

MD5: 058815b1a2602d929b4151ccc7f28528

IME UPORABNIKA: Glasbena šola Frana Gerbiča Cerknica
SEDEŽ UPORABNIKA: Partizanska cesta 009, 1380 Cerknica

ŠIFRA UPORABNIKA: * 70963
MATIČNA ŠTEVILKA: 5083702000

IZKAZ PRIHODKOV IN ODHODKOV - DOLOČENIH UPORABNIKOV

Od 01.01.2014 do 31.12.2014

v EUR (brez centov)

ČLENITEV PODSKUPIN KONTOV	NAZIV PODSKUPINE KONTOV	Oznaka za AOP	ZNESEK - Tekoče leto	ZNESEK - Predhodno leto
1	2	3	4	5
	A) PRIHODKI OD POSLOVANJA (860 = 861 + 862 - 863 + 864)	860	719.351	729.486
760	PRIHODKI OD PRODAJE PROIZVODOV IN STORITEV	861	719.351	729.486
	POVEČANJE VREDNOSTI ZALOG PROIZVODOV IN NEDOKONČANE PROIZVODNJE	862	0	0
	ZMANJŠANJE VREDNOSTI ZALOG PROIZVODOV IN NEDOKONČANE PROIZVODNJE	863	0	0
761	PRIHODKI OD PRODAJE BLAGA IN MATERIALA	864	0	0
	B) FINANČNI PRIHODKI	865	140	140
763	C) DRUGI PRIHODKI	866	0	482
	Č) PREVREDNOTOVALNI POSLOVNI PRIHODKI (867 = 868 + 869)	867	0	0
del 764	PRIHODKI OD PRODAJE OSNOVNIH SREDSTEV	868	0	0
del 764	DRUGI PREVREDNOTOVALNI POSLOVNI PRIHODKI	869	0	0
	D) CELOTNI PRIHODKI (870 = 860 + 865 + 866 + 867)	870	719.491	730.108
	E) STROŠKI BLAGA, MATERIALA IN STORITEV (871 = 872 + 873 + 874)	871	78.523	80.415
del 466	NABAVNA VREDNOST PRODANEGA MATERIALA IN BLAGA	872	0	0
460	STROŠKI MATERIALA	873	21.012	29.897
461	STROŠKI STORITEV	874	57.511	50.518
	F) STROŠKI DELA (875 = 876 + 877 + 878)	875	587.280	602.540
del 464	PLAČE IN NADOMESTILA PLAČ	876	462.465	461.377
del 464	PRISPEVKI ZA SOCIALNO VARNOST DELODAJALCEV	877	74.403	74.281
del 464	DRUGI STROŠKI DELA	878	50.412	66.882
462	G) AMORTIZACIJA	879	52.822	44.000
463	H) REZERVACIJE	880	0	0
465	J) DRUGI STROŠKI	881	0	0
467	K) FINANČNI ODHODKI	882	0	1.667

468	L) DRUGI ODHODKI	883	4	0
	M) PREVREDNOTOVALNI POSLOVNI ODHODKI (884 = 885 + 886)	884	0	0
del 469	ODHODKI OD PRODAJE OSNOVNIH SREDSTEV	885	0	0
del 469	OSTALI PREVREDNOTOVALNI POSLOVNI ODHODKI	886	0	0
	N) CELOTNI ODHODKI (887 = 871 + 875 + 879 + 880 + 881 + 882 + 883 + 884)	887	718.629	728.622
	O) PRESEŽEK PRIHODKOV (888 = 870 - 887)	888	862	1.486
	P) PRESEŽEK ODHODKOV (889 = 887 - 870)	889	0	0
del 80	Davek od dohodka pravnih oseb	890	0	0
del 80	Presežek prihodkov obračunskega obdobja z upoštevanjem davka od dohodka (891 = 888 - 890)	891	862	1.486
del 80	Presežek odhodkov obračunskega obdobja z upoštevanjem davka od dohodka (892 = (889+890) oz. (890-888))	892	0	0
	Presežek prihodkov iz prejšnjih let, namenjen pokritju odhodkov obračunskega obdobja	893	0	0
	Povprečno število zaposlenih na podlagi delovnih ur v obračunskem obdobju (celo število)	894	21	21
	Število mesecev poslovanja	895	12	12

Kraj in datum:
Cerknica, 19.02.2015

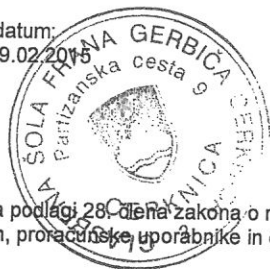

Oseba, odgovorna za sestavljanje bilance:

Liljana Štrifof

Odgovorna oseba:

Milivoj Matkovič

Obrazec je pripravljen na podlagi 28. člena zakona o računovodstvu (Uradni list RS, št. 23/99), PRILOGA 3 pravilnika o sestavljanju letnih poročil za proračun, proračunske uporabnike in druge osebe javnega prava.

* Podatek šifra uporabnika je obvezen podatek za vse tiste, ki so navedeni v pravilniku o določitvi neposrednih in posrednih uporabnikov državnega in občinskih proračunov (štiri mestna šifra proračunskega uporabnika + kontrolna številka)

MD5: 058815b1a2602d929b4151ccc7f28528

datum in ura: 24.02.2015 12:50

uporabnik: liljana1

telefon: 01/70 50 732

IO: 188178207186171172252206188179204197178

IZJAVA O OCENI NOTRANJEGA NADZORA JAVNIH FINANC

Glasbena šola Frana Gerbiča Cerknica
Partizanska cesta 009
1380 Cerknica

Šifra: 70963
Matična številka: 5083702000

Podpisani se zavedam odgovornosti za vzpostavitev in stalno izboljševanje sistema finančnega poslovanja in notranjih kontrol ter notranjega revidiranja v skladu s 100. členom Zakona o javnih financah z namenom, da obvladujem tveganja in zagotavljam doseganje ciljev poslovanja in uresničevanje proračuna.

Sistem notranjega nadzora javnih financ je zasnovan tako, da daje razumno, ne pa tudi absolutnega zagotovila o doseganju ciljev: tveganja, da splošni in posebni cilji poslovanja ne bodo doseženi, se obvladujejo na še sprejemljivi ravni. Temelji na nepretrganem procesu, ki omogoča, da se opredelijo ključna tveganja, verjetnost nastanka in vpliv določenega tveganja na doseganje ciljev in pomaga, da se tveganja obvladuje uspešno, učinkovito in gospodarno.

Ta ocena predstavlja stanje na področju uvajanja procesov in postopkov notranjega nadzora javnih financ v / na Glasbena šola Frana Gerbiča Cerknica.

Oceno podajam na podlagi:

* ocene notranje revizijske službe za področja:

Notranje revidiranje je bilo opravljeno v skladu z določbami Pravilnika o usmeritvah za usklajeno delovanje sistema notranjega nadzora javnih financ.

Pregled plač in vseh stroškov katere so obračunane skladno z določili ZSPJS, ter upoštevana določila ZUJF.

* samoocenitev vodij organizacijskih enot za področja:

- za področja plač
- za področja nadomestil
- za področja potnih nalogov ter stroškov prevoza na delo
- za področja evidenc prisotnosti in obračuni povezani s stroški

* ugotovitev (Računskega sodišča RS, proračunske inšpekcije, Urada RS za nadzor proračuna, nadzornih organov EU,...) za področja:

Predmet pregleda je bila zakonitost in namembnost porabe sredstev državnega proračuna. Pregled celotnega poslovanja. Pregled inventurnega popisa, materialnih stroškov, pravilnika o računovodstvu, potni nalogi in obračun stroškov prevoza.
Ugotovitve: manjkale nekatere naročilnice
Drugih nepravilnosti ni bilo. Manjkajoče naročilnice dopolnili.

V / Na Glasbena šola Frana Gerbiča Cerknica je vzpostavljen(o):

1. primerno kontrolno okolje

(predstojnik izbere eno od naslednjih možnosti):

- a) na celotnem poslovanju,
- b) na pretežnem delu poslovanja,
- c) na posameznih področjih poslovanja,
- d) še ni vzpostavljeno, pričeli smo s prvimi aktivnostmi,
- e) še ni vzpostavljeno, v naslednjem letu bomo pričeli z ustreznimi aktivnostmi

2. upravljanje s tveganji:

2.1. cilji so realni in merljivi, tp. da so določeni indikatorji za merjenje doseganja ciljev

(predstojnik izbere eno od naslednjih možnosti):

- a) na celotnem poslovanju,
- b) na pretežnem delu poslovanja,
- c) na posameznih področjih poslovanja,
- d) še niso opredeljeni, pričeli smo s prvimi aktivnostmi,
- e) še niso opredeljeni, v naslednjem letu bomo pričeli z ustreznimi aktivnostmi

2.2. tveganja, da se cilji ne bodo uresničili, so opredeljena in ovrednotena, določen je način ravnanja z njimi

(predstojnik izbere eno od naslednjih možnosti):

- a) na celotnem poslovanju,
- b) na pretežnem delu poslovanja,
- c) na posameznih področjih poslovanja,
- d) še niso opredeljena, pričeli smo s prvimi aktivnostmi,
- e) še niso opredeljena, v naslednjem letu bomo pričeli z ustreznimi aktivnostmi

3. na obvladovanju tveganj temelječ sistem notranjega kontroliranja in kontrolne aktivnosti, ki zmanjšujejo tveganja na sprejemljivo raven

(predstojnik izbere eno od naslednjih možnosti):

- a) na celotnem poslovanju,
- b) na pretežnem delu poslovanja,
- c) na posameznih področjih poslovanja,
- d) še ni vzpostavljen, pričeli smo s prvimi aktivnostmi,
- e) še ni vzpostavljen, v naslednjem letu bomo pričeli z ustreznimi aktivnostmi

4. ustrezen sistem informiranja in komuniciranja

(predstojnik izbere eno od naslednjih možnosti):

- a) na celotnem poslovanju,
- b) na pretežnem delu poslovanja,
- c) na posameznih področjih poslovanja,
- d) še ni vzpostavljen, pričeli smo s prvimi aktivnostmi,
- e) še ni vzpostavljen, v naslednjem letu bomo pričeli z ustreznimi aktivnostmi

5. ustrezen sistem nadziranja, ki vključuje tudi primerno (lastno, skupno, pogodbeno) notranje revizijsko službo
(predstojnik izbere eno od naslednjih možnosti):

- a) na celotnem poslovanju,
- b) na pretežnem delu poslovanja,
- c) na posameznih področjih poslovanja,
- d) še ni vzpostavljen, pričeli smo s prvimi aktivnostmi,
- e) še ni vzpostavljen, v naslednjem letu bomo pričeli z ustreznimi aktivnostmi.

6. notranje revidiranje zagotavljam v skladu s Pravilnikom o usmeritvah za usklajeno delovanje sistema notranjega nadzora javnih financ
(predstojnik izbere eno od naslednjih možnosti):

- a) z lastno notranjerevizijsko službo,
- b) s skupno notranjerevizijsko službo,
- c) z zunanjim izvajalcem notranjega revidiranja,

Naziv in sedež zunanje izvajalca notranjega revidiranja:	DINAMIK - NR d.o.o., Ljubljanska cesta 41, 8000 NOVO MESTO
Navedite matično številko zunanje izvajalca notranjega revidiranja:	3854736000
Ali (sprejeti) finančni načrt (proračun), za leto na katerega se Izjava nanaša, presega 2,086 mio evrov:	<input type="radio"/> da <input checked="" type="radio"/> ne
Datum zadnjega revizijskega poročila zunanje izvajalca notranjega revidiranja je:	25.02.2013

d) nisem zagotovil notranjega revidiranja.

V letu 2014 sem na področju notranjega nadzora izvedel naslednje pomembne izboljšave (navedite: 1, 2 oziroma 3 pomembne izboljšave):

- ureditev potnih nalogov
- ureditev izdaje naročilnic
- ureditev prisotnosti na delovnem mestu

Kljub izvedenim izboljšavam ugotavljam, da obstajajo naslednja pomembna tveganja, ki jih še ne obvladujem v zadostni meri (navedite: 1, 2 oziroma 3 pomembnejša tveganja in predvidene ukrepe za njihovo obvladovanje):

Predstojnik oziroma poslovodni organ proračunskega uporabnika:
Milivoj Matkovič

Datum podpisa predstojnika:
18.02.2015

Datum oddaje: 25.02.2015



[Handwritten signature]